

ภาคผนวก 7

เอกสารประกอบการติดตามมาตรการติดตามตรวจสอบคุณภาพสิ่งแวดล้อม

ภาคผนวก 7-1

ผลการตรวจวัดคุณภาพสิ่งแวดล้อม



บริษัท ทีเอ็นพี เอ็นไวรอนเมนต์ จำกัด (สำนักงานใหญ่) เลขทะเบียนห้องปฏิบัติการวิเคราะห์เอกชน ๖-318
ตั้งอยู่ที่ 332/173 หมู่ 3 ตำบลบางรักพัฒนา อำเภอบางบัวทอง จังหวัดนนทบุรี 11110
เบอร์ติดต่อ 02-156-8273 / 098-2968628 อีเมล tnp.envi@gmail.com
เว็บไซต์ www.tnpenvironment.co.th , Line @ : @tnplab318 , Facebook.com/Tnp.environment

ANALYSIS REPORT

Customer Name : นิติบุคคลอาคารชุด ดี เอสเคป คอนโดมิเนียม
Project Name : โครงการ ดี เอสเคป คอนโดมิเนียม
Address : ซอยสุขุมวิท 101/1 ถนนบางจาก เขตพระโขนง
กรุงเทพมหานคร 10260
Sampling Point : น้ำทิ้งก่อนผ่านระบบบำบัด อาคาร A
Sampling Method : Grab Sampling
Sampling By : บริษัท ทีเอ็นพี เอ็นไวรอนเมนต์ จำกัด
Sampling Name : นายณฐพล แซ่หลี่

Customer Code : W67112
Sample No : W67112/1
Sample Type : คุณภาพน้ำทิ้ง
Sampling Date : 31 กรกฎาคม 2567
Received Date : 01 สิงหาคม 2567
Analytical Date : 01-10 สิงหาคม 2567
Report Date : 13 สิงหาคม 2567
Sampling Time : 13.25 น.

Parameter	Unit	Analytical Method ⁽¹⁾	Result
pH @ 25 °C	-	Electrometric Method (4500-H ⁺ B)	6.4
Total Suspended Solids	mg/L	Dried at 103-105 °C (2540 D)	60.1
Biochemical Oxygen Demand	mg/L	5-Day BOD Test, Membrane Electrode Method (4500-O G, 5210 B)	831
Sample Condition		เทา ชุ่น ตะกอนมาก มีกลิ่น	

Remark ⁽¹⁾ : APHA, AWWA, WEF. Standard Methods for the Examination of Water and Wastewater. 24th ed. Washington, DC: APHA, 2023.

Miss Amornrat Kanjiak Analyst
Miss Wilairak Chaisa Quality Assurance Manager
TNP ENVIRONMENT CO.,LTD.
บริษัท ทีเอ็นพี เอ็นไวรอนเมนต์ จำกัด



บริษัท ทีเอ็นพี เอ็นไวรอนเม้นท์ จำกัด (สำนักงานใหญ่) เลขทะเบียนห้องปฏิบัติการวิเคราะห์เอกชน ๖-318
ตั้งอยู่ที่ 332/173 หมู่ 3 ตำบลบางรักพัฒนา อำเภอบางบัวทอง จังหวัดนนทบุรี 11110
เบอร์ติดต่อ 02-156-8273 / 088-2968628 อีเมล tnp.envi@gmail.com
เว็บไซต์ www.tnpenvironment.co.th , Line @ : @tnplab318 , Facebook.com/Tnp.environment

ANALYSIS REPORT

Customer Name : นิติบุคคลอาคารชุด ดี เอสเคป คอนโดมิเนียม
Project Name : โครงการ ดี เอสเคป คอนโดมิเนียม
Address : ซอยสุขุมวิท 101/1 ถนนบางจาก เขตพระโขนง
กรุงเทพมหานคร 10260
Sampling Point : น้ำทิ้งหลังผ่านระบบบำบัด อาคาร A
Sampling Method : Grab Sampling
Sampling By : บริษัท ทีเอ็นพี เอ็นไวรอนเม้นท์ จำกัด
Sampling Name : นายณัฐพล แซ่หลี
Customer Code : W67112
Sample No : W67112/2
Sample Type : คุณภาพน้ำทิ้ง
Sampling Date : 31 กรกฎาคม 2567
Received Date : 01 สิงหาคม 2567
Analytical Date : 01-10 สิงหาคม 2567
Report Date : 13 สิงหาคม 2567
Sampling Time : 13.25 น.

Parameter	Unit	Analytical Method ⁽¹⁾	Result	Standard
pH @ 25 °C	-	Electrometric Method (4500-H ⁺ B)	7.2	5-9
Total Suspended Solids	mg/L	Dried at 103-105 °C (2540 D)	9.2	≤ 30
Total Dissolved Solids	mg/L	Dried at 180 °C (2540 C)	350	≤ 500 ⁽³⁾
Biochemical Oxygen Demand	mg/L	5-Day BOD Test, Membrane Electrode Method (4500-O G, 5210 B)	33.4	≤ 20
Sulfide	mg/L	Iodometric method (4500-S ²⁻ F)	0.60	≤ 1.0
Settleable Solids	mL/L	Imhoff Cone (2540 F)	0.5	≤ 0.5
Oil and Grease	mg/L	Liquid-liquid Partition Gravimetric Method (5520 B)	3.6	≤ 20
Total Kjeldahl Nitrogen	mg/L	Based on Standard Method for Examination of Water and Wastewater, APHA, AWWA, WEF, 24 th Edition, 2023, part 4500-Norg B and part 4500-NH ₃ C	71.29 ⁽²⁾	≤ 35
Total Coliform Bacteria	MPN/100 mL	Multiple-Tube Fermentation Technique (9221 B)	> 160,000	-
Sample Condition		เหลือียง ชุ่น ตะกอนปานกลาง มีกลิ่น		

Standard : ประกาศกระทรวงทรัพยากรธรรมชาติและสิ่งแวดล้อม เรื่อง กำหนดมาตรฐานควบคุมการระบายน้ำทิ้งจากอาคารบางประเภทและบางขนาด, อาคารประเภท ก
Remark ⁽¹⁾ : APHA, AWWA, WEF. Standard Methods for the Examination of Water and Wastewater. 24th ed. Washington, DC: APHA, 2023.
⁽²⁾ : วิเคราะห์โดย บริษัท เอสจีเอส (ประเทศไทย) จำกัด (สาขาระยอง) เลขทะเบียน ๖-197
⁽³⁾ : สารที่ละลายได้ทั้งหมด (Total Dissolved Solids) ต้องมีค่าเพิ่มขึ้นจากปริมาณสารละลายในน้ำใช้ตามปกติ ไม่เกิน 500 mg/L

Miss Amornrat Kanjak

Analyst



Miss Wilairak Chaisa

Quality Assurance Manager



บริษัท ทีเอ็นพี เอ็นไวรอนเม้นท์ จำกัด (สำนักงานใหญ่) เลขทะเบียนห้องปฏิบัติการวิเคราะห์เอกชน ๖-318
ตั้งอยู่ที่ 332/173 หมู่ 3 ตำบลบางรักพัฒนา อำเภอบางบัวทอง จังหวัดนนทบุรี 11110
เบอร์ติดต่อ 02-156-8273 / 088-2968628 อีเมล tnp.envi@gmail.com
เว็บไซต์ www.tnpenvironment.co.th , Line @ : @tnplab318 , Facebook.com/Tnp.environment

ANALYSIS REPORT

Customer Name : นิติบุคคลอาคารชุด ดี เอสเคป คอนโดมิเนียม
Project Name : โครงการ ดี เอสเคป คอนโดมิเนียม
Address : ซอยสุขุมวิท 101/1 ถนนบางจาก เขตพระโขนง
กรุงเทพมหานคร 10260
Sampling Point : น้ำทิ้งก่อนระบายน้ำออกสู่สาธารณะ
Sampling Method : Grab Sampling
Sampling By : บริษัท ทีเอ็นพี เอ็นไวรอนเม้นท์ จำกัด
Sampling Name : นายณัฐพล แซ่หลี่
Customer Code : W67112
Sample No : W67112/3
Sample Type : คุณภาพน้ำทิ้ง
Sampling Date : 31 กรกฎาคม 2567
Received Date : 01 สิงหาคม 2567
Analytical Date : 01-10 สิงหาคม 2567
Report Date : 13 สิงหาคม 2567
Sampling Time : 14.26 น.

Parameter	Unit	Analytical Method ⁽¹⁾	Result	Standard
pH @ 25 °C	-	Electrometric Method (4500-H ⁺ B)	6.9	5-9
Total Suspended Solids	mg/L	Dried at 103-105 °C (2540 D)	7.0	≤ 30
Total Dissolved Solids	mg/L	Dried at 180 °C (2540 C)	386	≤ 500 ⁽³⁾
Biochemical Oxygen Demand	mg/L	5-Day BOD Test, Membrane Electrode Method (4500-O ₂ G, 5210 B)	26.8	≤ 20
Sulfide	mg/L	Iodometric method (4500-S ²⁻ F)	< 0.60	≤ 1.0
Settleable Solids	mL/L	Imhoff Cone (2540 F)	< 0.1	≤ 0.5
Oil and Grease	mg/L	Liquid-liquid Partition Gravimetric Method (5520 B)	2.2	≤ 20
Total Kjeldahl Nitrogen	mg/L	Based on Standard Method for Examination of Water and Wastewater, APHA, AWWA, WEF, 24 th Edition, 2023, part 4500-Norg B and part 4500-NH ₃ C	29.22 ⁽²⁾	≤ 35
Total Coliform Bacteria	MPN/100 mL	Multiple-Tube Fermentation Technique (9221 B)	54,000	-
Sample Condition		เหลือียง ชุ่น ตะกอนปานกลาง ไม่มีกลิ่น		

Standard : ประกาศกระทรวงทรัพยากรธรรมชาติและสิ่งแวดล้อม เรื่อง กำหนดมาตรฐานควบคุมการระบายน้ำทิ้งจากอาคารบางประเภทและบางขนาด, อาคารประเภท ก
Remark ⁽¹⁾ : APHA, AWWA, WEF. Standard Methods for the Examination of Water and Wastewater. 24th ed. Washington, DC: APHA, 2023.
⁽²⁾ : วิเคราะห์โดย บริษัท เอสจีเอส (ประเทศไทย) จำกัด (สาขารยอง) เลขทะเบียน ๖-197
⁽³⁾ : สารที่ละลายได้ทั้งหมด (Total Dissolved Solids) ต้องมีค่าเพิ่มขึ้นจากปริมาณสารละลายในน้ำใช้ตามปกติ ไม่เกิน 500 mg/L

Miss Amornrat Kanjiak
Analyst



Miss Wilairak Chaisa
Quality Assurance Manager



บริษัท ทีเอ็นพี เอ็นไวรอนเม้นท์ จำกัด (สำนักงานใหญ่) เลขทะเบียนห้องปฏิบัติการวิเคราะห์เอกชน 2-318
ตั้งอยู่ที่ 332/173 หมู่ 3 ตำบลบางรักพัฒนา อำเภอบางบัวทอง จังหวัดนนทบุรี 11110
เบอร์ติดต่อ 02-156-8273 / 086-2968628 อีเมล tnp.envi@gmail.com
เว็บไซต์ www.tnpenvironment.co.th , Line @ : @tnplab318 , Facebook.com/Tnp.environment

ANALYSIS REPORT

Customer Name : นิติบุคคลอาคารชุด ดี เอสเคป คอนโดมิเนียม
Project Name : โครงการ ดี เอสเคป คอนโดมิเนียม
Address : ซอยสุขุมวิท 101/1 ถนนบางจาก เขตพระโขนง
กรุงเทพมหานคร 10260
Sampling Point : น้ำทิ้งก่อนผ่านระบบบำบัด อาคาร B
Sampling Method : Grab Sampling
Sampling By : บริษัท ทีเอ็นพี เอ็นไวรอนเม้นท์ จำกัด
Sampling Name : นายณัฐพล แซ่หลี่

Customer Code : W67112
Sample No : W67112/1
Sample Type : คุณภาพน้ำทิ้ง
Sampling Date : 30 สิงหาคม 2567
Received Date : 31 สิงหาคม 2567
Analytical Date : 31 สิงหาคม - 10 กันยายน 2567
Report Date : 10 กันยายน 2567
Sampling Time : 14.02 น.

Parameter	Unit	Analytical Method ⁽¹⁾	Result
pH at 25 °C	-	Electrometric Method (4500-H ⁺ B)	6.3
Total Suspended Solids	mg/L	Dried at 103-105 °C (2540 D)	59.0
Biochemical Oxygen Demand	mg/L	5-Day BOD Test, Membrane Electrode Method	1,083
Sample Condition		เทา ชุ่น ตะกอนมาก มีกลิ่น	

Remark ⁽¹⁾ : APHA, AWWA, WEF. Standard Methods for the Examination of Water and Wastewater. 24th ed. Washington, DC: APHA, 2023.

TNP
TNP ENVIRONMENT CO.,LTD.
บริษัท ทีเอ็นพี เอ็นไวรอนเม้นท์ จำกัด

Miss Amornrat Kanjiak
Analyst



Miss Wilairak Chaisa
Quality Assurance Manager



บริษัท ทีเอ็นพี เอ็นไวรอนเม้นท์ จำกัด (สำนักงานใหญ่) เลขทะเบียนห้องปฏิบัติการวิเคราะห์เอกชน ๖-318
ตั้งอยู่ที่ 332/173 หมู่ 3 ตำบลบางรักพัฒนา อำเภอบางบัวทอง จังหวัดนนทบุรี 11110
เบอร์ติดต่อ 02-156-8273 / 088-2968628 อีเมล tnp.envi@gmail.com
เว็บไซต์ www.tnpenvironment.co.th , Line @ : @tnplab318 , Facebook.com/Tnp.environment

ANALYSIS REPORT

Customer Name : นิติบุคคลอาคารชุด ดี เอสเคป คอนโดมิเนียม **Customer Code** : W67112
Project Name : โครงการ ดี เอสเคป คอนโดมิเนียม **Sample No** : W67112/2
Address : ซอยสุขุมวิท 101/1 ถนนบางจาก เขตพระโขนง **Sample Type** : คุณภาพน้ำทิ้ง
กรุงเทพมหานคร 10260 **Sampling Date** : 30 สิงหาคม 2567
Sampling Point : น้ำทิ้งหลังผ่านระบบบำบัด อาคาร B **Received Date** : 31 สิงหาคม 2567
Sampling Method : Grab Sampling **Analytical Date** : 31 สิงหาคม - 10 กันยายน 2567
Sampling By : บริษัท ทีเอ็นพี เอ็นไวรอนเม้นท์ จำกัด **Report Date** : 10 สิงหาคม 2567
Sampling Name : นายณฐพล แซ่หลี่ **Sampling Time** : 14.07 น.

Parameter	Unit	Analytical Method ⁽¹⁾	Result	Standard
pH at 25 °C	-	Electrometric Method (4500-H ⁺ B)	7.3	5-9
Total Suspended Solids	mg/L	Dried at 103-105 °C (2540 D)	7.9	≤ 30
Total Dissolved Solids	mg/L	Dried at 180 °C (2540 C)	301	≤ 500 ⁽³⁾
Biochemical Oxygen Demand	mg/L	5-Day BOD Test, Membrane Electrode Method (4500-O G, 5210 B)	10.7	≤ 20
Sulfide	mg/L	Iodometric Method (4500-S ²⁻ F)	< 0.60	≤ 1.0
Settleable Solids	mL/L	Imhoff Cone (2540 F)	0.4	≤ 0.5
Oil and Grease	mg/L	Liquid-liquid Partition Gravimetric Method (5520 B)	3.3	≤ 20
Total Kjeldahl Nitrogen	mg/L	Based on Standard Method for Examination of Water and Wastewater, APHA, AWWA, WEF, 24 th Edition, 2023, part 4500-Norg B and part 4500-NH ₃ C	53.84 ⁽²⁾	≤ 35
Total Coliform Bacteria	MPN/100 mL	Multiple-Tube Fermentation Technique (9221 B)	2,700	-
Sample Condition		เหลือใส ตะกอนปานกลาง ไม่มีกลิ่น		

Standard : ประกาศกระทรวงทรัพยากรธรรมชาติและสิ่งแวดล้อม เรื่อง กำหนดมาตรฐานควบคุมการระบายน้ำทิ้งจากอาคารบางประเภทและบางขนาด, อาคารประเภท ก
Remark ⁽¹⁾ : APHA, AWWA, WEF. Standard Methods for the Examination of Water and Wastewater. 24th ed. Washington, DC: APHA, 2023.
⁽²⁾ : วิเคราะห์โดย บริษัท เอสจีเอส (ประเทศไทย) จำกัด (สาขาย่อย) เลขทะเบียน ๖-197
⁽³⁾ : สารที่ละลายได้ทั้งหมด (Total Dissolved Solids) ต้องมีค่าเพิ่มขึ้นจากปริมาณสารละลายในน้ำใช้ตามปกติ ไม่เกิน 500 mg/L

Miss Amornrat Kanjiak
Analyst

TNP ENVIRONMENT CO., LTD.
บริษัท ทีเอ็นพี เอ็นไวรอนเม้นท์ จำกัด

Miss Wilairak Chaisa
Quality Assurance Manager



บริษัท ทีเอ็นพี เอ็นไวรอนเมนต์ จำกัด (สำนักงานใหญ่) เลขทะเบียนห้องปฏิบัติการวิเคราะห์เอกชน 3-318
ตั้งอยู่ที่ 332/173 หมู่ 3 ตำบลบางรักพัฒนา อำเภอบางบัวทอง จังหวัดนนทบุรี 11110
เบอร์ติดต่อ 02-156-8273 / 088-2968628 อีเมล tnp.envi@gmail.com
เว็บไซต์ www.tnpenvironment.co.th , Line @ : @tnplab318 , Facebook.com/Tnp.environment

ANALYSIS REPORT

Customer Name : นิติบุคคลอาคารชุด ดี เอสเคป คอนโดมิเนียม **Customer Code** : W67112
Project Name : โครงการ ดี เอสเคป คอนโดมิเนียม **Sample No** : W67112/3
Address : ซอยสุขุมวิท 101/1 ถนนบางจาก เขตพระโขนง **Sample Type** : คุณภาพน้ำทิ้ง
กรุงเทพมหานคร 10260 **Sampling Date** : 30 สิงหาคม 2567
Sampling Point : น้ำทิ้งก่อนระบายน้ำออกสู่สาธารณะ **Received Date** : 31 สิงหาคม 2567
Sampling Method : Grab Sampling **Analytical Date** : 31 สิงหาคม - 10 กันยายน 2567
Sampling By : บริษัท ทีเอ็นพี เอ็นไวรอนเมนต์ จำกัด **Report Date** : 10 กันยายน 2567
Sampling Name : นายณัฐพล แซ่หลี่ **Sampling Time** : 14.24 น.

Parameter	Unit	Analytical Method ⁽¹⁾	Result	Standard
pH at 25 °C	-	Electrometric Method (4500-H ⁺ B)	7.4	5-9
Total Suspended Solids	mg/L	Dried at 103-105 °C (2540 D)	8.1	≤ 30
Total Dissolved Solids	mg/L	Dried at 180 °C (2540 C)	400	≤ 500 ⁽³⁾
Biochemical Oxygen Demand	mg/L	5-Day BOD Test, Membrane Electrode Method (4500-O ₂ G, 5210 B)	28.3	≤ 20
Sulfide	mg/L	Iodometric Method (4500-S ²⁻ F)	< 0.60	≤ 1.0
Settleable Solids	mL/L	Imhoff Cone (2540 F)	< 0.1	≤ 0.5
Oil and Grease	mg/L	Liquid-liquid Partition Gravimetric Method (5520 B)	2.9	≤ 20
Total Kjeldahl Nitrogen	mg/L	Based on Standard Method for Examination of Water and Wastewater, APHA, AWWA, WEF, 24 th Edition, 2023, part 4500-Norg B and part 4500-NH ₃ C	18.19 ⁽²⁾	≤ 35
Total Coliform Bacteria	MPN/100 mL	Multiple-Tube Fermentation Technique (9221 B)	43,000	-
Sample Condition		เหลือใส ตะกอนปานกลาง ไม่มีกลิ่น		

Standard : ประกาศกระทรวงทรัพยากรธรรมชาติและสิ่งแวดล้อม เรื่อง กำหนดมาตรฐานควบคุมการระบายน้ำทิ้งจากอาคารบางประเภทและบางขนาด, อาคารประเภท ก
Remark ⁽¹⁾ : APHA, AWWA, WEF, Standard Methods for the Examination of Water and Wastewater. 24th ed. Washington, DC: APHA, 2023.
⁽²⁾ : วิเคราะห์โดย บริษัท เอสจีเอส (ประเทศไทย) จำกัด (สาขาย่อย) เลขทะเบียน 7-197
⁽³⁾ : สารที่ละลายได้ทั้งหมด (Total Dissolved Solids) ต้องมีค่าเพิ่มขึ้นจากปริมาณสารละลายในน้ำใช้ตามปกติ ไม่เกิน 500 mg/L

Miss Amornrat Kanjiak
Analyst
TNP ENVIRONMENT CO., LTD.
บริษัท ทีเอ็นพี เอ็นไวรอนเมนต์ จำกัด

Miss Wilairak Chaisa
Quality Assurance Manager



TNP ENVIRONMENT CO.,LTD.

เลขที่ 332/173 หมู่ 3 ตำบลบางรักพัฒนา อำเภอบางบัวทอง จังหวัดนนทบุรี 11110 โทรศัพท์: 02-156-8273

E-mail: tnp.envi@gmail.com เลขประจำตัวผู้เสียภาษี 0125560008957 สำนักงานใหญ่

ANALYSIS REPORT

Data Provided by Customer

Customer Name : นิติบุคคลอาคารชุด ดี เอสเคป คอนโดมิเนียม
Project Name : โครงการอาคารชุด ดี เอสเคป คอนโดมิเนียม
Address Project : ซอยสุขุมวิท 101/1 ถนนบางจาก เขตพระโขนง
กรุงเทพมหานคร 10260
Sampling Point : น้ำทิ้งก่อนผ่านระบบบำบัด อาคาร C
GPS. Coordinate : 47 P 676754 E 1513772 N
Sampling By : TNP ENVIRONMENT CO.,LTD.
Sampling Method : Grab Sampling

Data Provided by Laboratory

Report No. : W67112
Sample No. : W67112/1
Sample Type : Wastewater
Sampling Date : 27 September 2024
Sampling Time : 12.13 p.m.
Received Date : 28 September 2024
Analytical Date : 28 September-16 October 2024
Report Date : 16 October 2024

Parameter	Unit	Analytical Method ^{1/}	Result
pH at 25 °C	-	Electrometric Method (4500-H ⁺ B)	7.3
Total Suspended Solids	mg/L	Dried at 103-105 °C (2540 D)	59.9
Biochemical Oxygen Demand	mg/L	5-Day BOD Test, Membrane Electrode Method (4500-O G, 5210 B)	137
Sample Appearance		Yellow/Turbid/Sediment/Smelly	

Remark ^{1/} Standard Methods for the Examination of Water and Wastewater, APHA, AWWA, WEF, 24th edition 2023.

Miss Amornrat Kanjiak
Analyst



Miss Wilairak Chaisa
Quality Assurance Manager

ANALYSIS REPORT

Data Provided by Customer

Customer Name : นิติบุคคลอาคารชุด ดี เอสเคป คอนโดมิเนียม
Project Name : โครงการอาคารชุด ดี เอสเคป คอนโดมิเนียม
Address Project : ซอยสุขุมวิท 101/1 ถนนบางจาก เขตพระโขนง
กรุงเทพมหานคร 10260
Sampling Point : น้ำทิ้งหลังผ่านระบบบำบัด อาคาร C
GPS. Coordinate : 47 P 676736 E 1513785 N
Sampling By : TNP ENVIRONMENT CO.,LTD.
Sampling Method : Grab Sampling

Data Provided by Laboratory

Report No. : W67112
Sample No. : W67112/2
Sample Type : Wastewater
Sampling Date : 27 September 2024
Sampling Time : 12.21 p.m.
Received Date : 28 September 2024
Analytical Date : 28 September-16 October 2024
Report Date : 16 October 2024

Parameter	Unit	Analytical Method ^{1/}	Result	Standard
pH at 25 °C	-	Electrometric Method (4500-H ⁺ B)	7.3	5.5-9.0
Total Suspended Solids	mg/L	Dried at 103-105 °C (2540 D)	8.9	≤ 30
Total Dissolved Solids	mg/L	Dried at 180 °C (2540 C)	310	≤1,000
Biochemical Oxygen Demand	mg/L	5-Day BOD Test, Membrane Electrode Method (4500-O G, 5210 B)	12.4	≤ 20
Sulfide	mg/L	Iodometric Method (4500-S ²⁻ F)	< 0.60	≤ 1.0
Settleable Solids	mL/L	Imhoff Cone (2540 F)	0.1	≤ 0.5
Oil and Grease	mg/L	Liquid-liquid Partition Gravimetric Method (5520 B)	3.2	≤20
Total Kjeldahl Nitrogen ^{2/}	mg/L	Based on Standard Method for Examination of Water and Wastewater, APHA, AWWA, WEF, 24 th Edition, 2023, part 4500-Norg B and part 4500-NH ₃ C	43.70	≤ 35
Total Coliform Bacteria	MPN/100 mL	Multiple-Tube Fermentation Technique (9221 B)	92,000	-
Sample Appearance		Yellow/Clear/Little Sediment/Odorless		

Standard : Notification of the Ministry of Natural Resources and Environment, under Enhancement and Conservation of National Environmental Quality Act, B.E. 2567 (2024). , Building type A

Remark ^{1/} Standard Methods for the Examination of Water and Wastewater, APHA, AWWA, WEF, 24th edition 2023.

^{2/} Analyzed by SGS (Thailand) Limited, Environmental Laboratory (Rayong Branch) registration number Wo-197.



Miss Amornrat Kanjiak

Analyst



Miss Wilairak Chaisa

Quality Assurance Manager

ANALYSIS REPORT

Data Provided by Customer

Customer Name : นิติบุคคลอาคารชุด ดี เอสเคป คอนโดมิเนียม
Project Name : โครงการอาคารชุด ดี เอสเคป คอนโดมิเนียม
Address Project : ซอยสุขุมวิท 101/1 ถนนบางจาก เขตพระโขนง
กรุงเทพมหานคร 10260
Sampling Point : น้ำทิ้งก่อนระบายน้ำออกสู่สาธารณะ
GPS. Coordinate : 47 P 676838 E 1513846 N
Sampling By : TNP ENVIRONMENT CO.,LTD.
Sampling Method : Grab Sampling

Data Provided by Laboratory

Report No. : W67112
Sample No. : W67112/3
Sample Type : Wastewater
Sampling Date : 27 September 2024
Sampling Time : 02.24 p.m.
Received Date : 28 September 2024
Analytical Date : 28 September-16 October 2024
Report Date : 16 October 2024

Parameter	Unit	Analytical Method ^{1/}	Result	Standard
pH at 25 °C	-	Electrometric Method (4500-H ⁺ B)	7.3	5.5-9.0
Total Suspended Solids	mg/L	Dried at 103-105 °C (2540 D)	7.6	≤ 30
Total Dissolved Solids	mg/L	Dried at 180 °C (2540 C)	394	≤ 1,000
Biochemical Oxygen Demand	mg/L	5-Day BOD Test, Membrane Electrode Method (4500-O G, 5210 B)	25.6	≤ 20
Sulfide	mg/L	Iodometric Method (4500-S ²⁻ F)	< 0.60	≤ 1.0
Settleble Solids	mL/L	Imhoff Cone (2540 F)	< 0.1	≤ 0.5
Oil and Grease	mg/L	Liquid-liquid Partition Gravimetric Method (5520 B)	2.4	≤ 20
Total Kjeldahl Nitrogen ^{2/}	mg/L	Based on Standard Method for Examination of Water and Wastewater, APHA, AWWA, WEF, 24 th Edition, 2023, part 4500-Norg B and part 4500-NH ₃ C	18.80	≤ 35
Total Coliform Bacteria	MPN/100 mL	Multiple-Tube Fermentation Technique (9221 B)	> 160,000	-
Sample Appearance		Yellow/Turbid/Little Sediment/Smelly		

Standard : Notification of the Ministry of Natural Resources and Environment, under Enhancement and Conservation of National Environmental Quality Act, B.E. 2567 (2024). , Building type A

Remark ^{1/} Standard Methods for the Examination of Water and Wastewater, APHA, AWWA, WEF, 24th edition 2023.

^{2/} Analyzed by SGS (Thailand) Limited, Environmental Laboratory (Rayong Branch) registration number Wo-197.



Miss Amornrat Kanjiak
Analyst



TNP ENVIRONMENT CO.,LTD.
บริษัท ทีเอ็นพี เอ็นไวรอนเม้นท์ จำกัด



Miss Wilairak Chaisa
Quality Assurance Manager



TNP ENVIRONMENT CO.,LTD.

เลขที่ 332/173 หมู่ 3 ตำบลบางรักพัฒนา อำเภอบางบัวทอง จังหวัดนนทบุรี 11110 โทรศัพท์: 02-156-8273

E-mail: tnp.envi@gmail.com เลขประจำตัวผู้เสียภาษี 0125560008957 สำนักงานใหญ่

ANALYSIS REPORT

Data Provided by Customer

Customer Name : นิติบุคคลอาคารชุด ดี เอสเคป คอนโด มิเนียม
Project Name : โครงการอาคารชุด ดี เอสเคป คอนโด มิเนียม
Address Project : ซอยสุขุมวิท 101/1 ถนนบางจาก เขตพระโขนง
กรุงเทพมหานคร 10260
Sampling Point : น้ำทิ้งก่อนผ่านระบบบำบัด อาคาร D
GPS. Coordinate : 47 P 667657 E 1513743 N
Sampling By : TNP ENVIRONMENT CO.,LTD.
Sampling Method : Grab Sampling

Data Provided by Laboratory

Report No. : W67112
Sample No. : W67112/1
Sample Type : Wastewater
Sampling Date : 25 October 2024
Sampling Time : 02.06 p.m.
Received Date : 26 October 2024
Analytical Date : 26 October - 19 November 2024
Report Date : 20 November 2024

Parameter	Unit	Analytical Method ^{1/}	Result
pH at 25 °C	-	Electrometric Method (4500-H ⁺ B)	7.2
Total Suspended Solids	mg/L	Dried at 103-105 °C (2540 D)	30.4
Biochemical Oxygen Demand	mg/L	5-Day BOD Test, Membrane Electrode Method (4500-O G, 5210 B)	96.0
Sample Appearance		Yellow/Turbid/Sediment/Smelly	

Remark ^{1/} Standard Methods for the Examination of Water and Wastewater, APHA, AWWA, WEF, 24th edition 2023.



Miss Jarawee Aedee
Analyst



Mr. Nuttachai Triprawat
Laboratory Manager



TNP ENVIRONMENT CO.,LTD.

เลขที่ 332/173 หมู่ 3 ตำบลบางรักพัฒนา อำเภอบางบัวทอง จังหวัดนนทบุรี 11110 โทรศัพท์: 02-156-8273

E-mail: tnp.envi@gmail.com เลขประจำตัวผู้เสียภาษี 0125560008957 สำนักงานใหญ่

ANALYSIS REPORT

Data Provided by Customer

Customer Name : นิติบุคคลอาคารชุด ดี เอสเคป คอนโด มิเนียม
Project Name : โครงการอาคารชุด ดี เอสเคป คอนโด มิเนียม
Address Project : สุขุมวิท 101/1 ถนนบางจาก เขตพระโขนง
กรุงเทพมหานคร 10260
Sampling Point : น้ำทิ้งหลังผ่านระบบบำบัด อาคาร D
GPS. Coordinate : 47 P 676751 E 1513760 N
Sampling By : TNP ENVIRONMENT CO.,LTD.
Sampling Method : Grab Sampling

Data Provided by Laboratory

Report No. : W67112
Sample No. : W67112/2
Sample Type : Wastewater
Sampling Date : 25 October 2024
Sampling Time : 02.02 p.m.
Received Date : 26 October 2024
Analytical Date : 26 October - 19 November 2024
Report Date : 20 November 2024

Parameter	Unit	Analytical Method ^{1/}	Result	Standard
pH at 25 °C	-	Electrometric Method (4500-H ⁺ B)	7.5	5.5-9.0
Total Suspended Solids	mg/L	Dried at 103-105 °C (2540 D)	8.2	≤ 30
Total Dissolved Solids	mg/L	Dried at 180 °C (2540 C)	310	≤ 1,000
Biochemical Oxygen Demand	mg/L	5-Day BOD Test, Membrane Electrode Method (4500-O G, 5210 B)	24.9	≤ 20
Sulfide	mg/L	Iodometric Method (4500-S ²⁻ F)	< 0.60	≤ 1.0
Settleble Solids	mL/L	Imhoff Cone (2540 F)	< 0.1	≤ 0.5
Fat Oil and Grease	mg/L	Liquid-liquid Partition Gravimetric Method (5520 B)	2.3	≤ 20
Total Kjeldahl Nitrogen ^{2/}	mg/L	Based on Standard Method for Examination of Water and Wastewater, APHA, AWWA, WEF, 24 th Edition, 2023, part 4500-Norg B and part 4500-NH ₃ C	57.32	≤ 35
Total Coliform Bacteria	MPN/100 mL	Multiple-Tube Fermentation Technique (9221 B)	12,000	-
Sample Appearance		Yellow/Turbid/Little Sediment/Odorless		

Standard : Notification of the Ministry of Natural Resources and Environment, under Enhancement and Conservation of National Environmental Quality Act, B.E. 2567 (2024). , Building type A

Remark ^{1/} Standard Methods for the Examination of Water and Wastewater, APHA, AWWA, WEF, 24th edition 2023.

^{2/} Analyzed by SGS (Thailand) Limited, Environmental Laboratory (Rayong Branch) registration number Wo-197.

Miss Jarawee Aedee
Analyst



Mr. Nuttachai Triprawat
Laboratory Manager



TNP ENVIRONMENT CO.,LTD.

เลขที่ 332/173 หมู่ 3 ตำบลบางรักพัฒนา อำเภอบางบัวทอง จังหวัดนนทบุรี 11110 โทรศัพท์: 02-156-8273

E-mail: tnp.envi@gmail.com เลขประจำตัวผู้เสียภาษี 0125560008957 สำนักงานใหญ่

ANALYSIS REPORT

Data Provided by Customer

Customer Name : นิติบุคคลอาคารชุด ดี เอสเคป คอนโด มิเนียม
Project Name : โครงการอาคารชุด ดี เอสเคป คอนโด มิเนียม
Address Project : ซอยสุขุมวิท 101/1 ถนนบางจาก เขตพระโขนง
กรุงเทพมหานคร 10260
Sampling Point : น้ำทิ้งก่อนระบายออกสู่สาธารณะ
GPS. Coordinate : 47 P 676848 E 1513855 N
Sampling By : TNP ENVIRONMENT CO.,LTD.
Sampling Method : Grab Sampling

Data Provided by Laboratory

Report No. : W67112
Sample No. : W67112/3
Sample Type : Wastewater
Sampling Date : 25 October 2024
Sampling Time : 02.12 p.m.
Received Date : 26 October 2024
Analytical Date : 26 October - 19 November 2024
Report Date : 20 November 2024

Parameter	Unit	Analytical Method ^{1/}	Result	Standard
pH at 25 °C	-	Electrometric Method (4500-H ⁺ B)	7.5	5.5-9.0
Total Suspended Solids	mg/L	Dried at 103-105 °C (2540 D)	8.2	≤ 30
Total Dissolved Solids	mg/L	Dried at 180 °C (2540 C)	341	≤ 1,000
Biochemical Oxygen Demand	mg/L	5-Day BOD Test, Membrane Electrode Method (4500-O G, 5210 B)	34.9	≤ 20
Sulfide	mg/L	Iodometric Method (4500-S ²⁻ F)	< 0.60	≤ 1.0
Settleble Solids	mL/L	Imhoff Cone (2540 F)	< 0.1	-
Fat Oil and Grease	mg/L	Liquid-liquid Partition Gravimetric Method (5520 B)	2.1	≤ 20
Total Kjeldahl Nitrogen ^{2/}	mg/L	Based on Standard Method for Examination of Water and Wastewater, APHA, AWWA, WEF, 24 th Edition, 2023, part 4500-Norg B and part 4500-NH ₃ C	73.12	≤ 35
Total Coliform Bacteria	MPN/100 mL	Multiple-Tube Fermentation Technique (9221 B)	13,000	-
Sample Appearance		Yellow/Turbid/Little Sediment/Smelly		

Standard : Notification of the Ministry of Natural Resources and Environment, under Enhancement and Conservation of National Environmental Quality Act, B.E. 2567 (2024). , Building type A

Remark ^{1/} Standard Methods for the Examination of Water and Wastewater, APHA, AWWA, WEF, 24th edition 2023.

^{2/} Analyzed by SGS (Thailand) Limited, Environmental Laboratory (Rayong Branch) registration number Wo-197.

Miss Jarawee Aedee
Analyst



Mr. Nuttachai Triprawat
Laboratory Manager



TNP ENVIRONMENT CO.,LTD.

เลขที่ 332/173 หมู่ 3 ตำบลบางรักพัฒนา อำเภอบางบัวทอง จังหวัดนนทบุรี 11110 โทรศัพท์: 02-156-8273

E-mail: tnp.envi@gmail.com เลขประจำตัวผู้เสียภาษี 0125560008957 สำนักงานใหญ่

ANALYSIS REPORT

Data Provided by Customer

Customer Name : นิติบุคคลอาคารชุด ดี เอส เคป คอนโด มีเนียม
Project Name : โครงการอาคารชุด ดี เอส เคป คอนโด มีเนียม
Address Project : ซอยสุขุมวิท 101/1 ถนนบางจาก เขตพระโขนง
กรุงเทพมหานคร 10260
Sampling Point : น้ำทิ้งก่อนผ่านระบบบำบัด อาคาร E
GPS. Coordinate : 47 P 676781 E 1513689 N
Sampling By : TNP ENVIRONMENT CO.,LTD.
Sampling Method : Grab Sampling

Data Provided by Laboratory

Report No. : W67112
Sample No. : W67112/1
Sample Type : Wastewater
Sampling Date : 29 November 2024
Sampling Time : 02.01 p.m.
Received Date : 30 November 2024
Analytical Date : 02 November - 16 December 2024
Report Date : 17 December 2024

Parameter	Unit	Analytical Method ^{1/}	Result
pH at 25 °C	-	Electrometric Method (4500-H ⁺ B)	7.4
Total Suspended Solids	mg/L	Dried at 103-105 °C (2540 D)	15.6
Biochemical Oxygen Demand	mg/L	5-Day BOD Test, Membrane Electrode Method (4500-O G, 5210 B)	76.2
Sample Appearance		Yellow/Turbid/Little Sediment/Smelly	

Remark ^{1/} Standard Methods for the Examination of Water and Wastewater, APHA, AWWA, WEF, 24th edition 2023.

Miss Jarawee Aedee
Analyst



บริษัท ทีเอ็นพี เอ็นไวรอนเม้นท์ จำกัด

Mr. Nuttachai Triprawat
Laboratory Manager

ANALYSIS REPORT

Data Provided by Customer

Customer Name : นิติบุคคลอาคารชุด ดี เอสเคป คอนโด มิเนียม
Project Name : โครงการอาคารชุด ดี เอสเคป คอนโด มิเนียม
Address Project : สุขุมวิท 101/1 ถนนบางจาก เขตพระโขนง
กรุงเทพมหานคร 10260
Sampling Point : น้ำทิ้งหลังผ่านระบบบำบัด อาคาร E
GPS. Coordinate : 47 P 676774 E 1513699 N
Sampling By : TNP ENVIRONMENT CO.,LTD.
Sampling Method : Grab Sampling

Data Provided by Laboratory

Report No. : W67112
Sample No. : W67112/2
Sample Type : Wastewater
Sampling Date : 29 November 2024
Sampling Time : 02.04 p.m.
Received Date : 30 November 2024
Analytical Date : 02 November - 16 December 2024
Report Date : 17 December 2024

Parameter	Unit	Analytical Method ^{1/}	Result	Standard
pH at 25 °C	-	Electrometric Method (4500-H ⁺ B)	7.7	5.5-9.0
Total Suspended Solids	mg/L	Dried at 103-105 °C (2540 D)	9.6	≤ 30
Total Dissolved Solids	mg/L	Dried at 180 °C (2540 C)	322	≤1,000
Biochemical Oxygen Demand	mg/L	5-Day BOD Test, Membrane Electrode Method (4500-O G, 5210 B)	14.4	≤ 20
Sulfide	mg/L	Iodometric Method (4500-S ²⁻ F)	< 2.0	≤ 1.0
Settleble Solids	mL/L	Imhoff Cone (2540 F)	< 0.60	≤ 0.5
Fat, Oil and Grease	mg/L	Liquid-Liquid Partition Gravimetric Method (5520 B)	< 0.1	≤20
Total Kjeldahl Nitrogen ^{2/}	mg/L	Based on Standard Methods for Examination of Water and Wastewater, APHA, AWWA, WEF, 24 th Edition, 2023, part 4500-Norg B and part 4500-NH ₃ C	85.30	≤ 35
Total Coliform Bacteria	MPN/100 mL	Multiple-Tube Fermentation Technique (9221 B)	>160,000	-
Sample Appearance		Yellow/Turbid/Little Sediment/Odorless		

Standard : Notification of the Ministry of Natural Resources and Environment, under Enhancement and Conservation of National Environmental Quality Act, B.E. 2567 (2024), Building type A

Remark ^{1/} Standard Methods for the Examination of Water and Wastewater, APHA, AWWA, WEF, 24th edition 2023.

^{2/} Analyzed by SGS (Thailand) Limited, Environmental Laboratory (Rayong Branch) registration number Wo-197.



Miss Jarawee Aedee
Analyst



บริษัท ทีเอ็นพี เอ็นไวรอนเม้นท์ จำกัด



Mr. Nuttachai Triprawat
Laboratory Manager

ANALYSIS REPORT

Data Provided by Customer

Customer Name : นิติบุคคลอาคารชุด ดี เอสเคป คอนโด มีเนียม
Project Name : โครงการอาคารชุด ดี เอสเคป คอนโด มีเนียม
Address Project : ซอยสุขุมวิท 101/1 ถนนบางจาก เขตพระโขนง
กรุงเทพมหานคร 10260
Sampling Point : น้ำทิ้งก่อนระบายออกสู่สาธารณะ
GPS. Coordinate : 47 P 676826 E 1513849 N
Sampling By : TNP ENVIRONMENT CO.,LTD.
Sampling Method : Grab Sampling

Data Provided by Laboratory

Report No. : W67112
Sample No. : W67112/3
Sample Type : Wastewater
Sampling Date : 29 November 2024
Sampling Time : 02.12 p.m.
Received Date : 30 November 2024
Analytical Date : 02 November - 16 December 2024
Report Date : 17 December 2024

Parameter	Unit	Analytical Method ^{1/}	Result	Standard
pH at 25 °C	-	Electrometric Method (4500-H ⁺ B)	7.5	5.5-9.0
Total Suspended Solids	mg/L	Dried at 103-105 °C (2540 D)	15.8	≤ 30
Total Dissolved Solids	mg/L	Dried at 180 °C (2540 C)	304	≤ 1,000
Biochemical Oxygen Demand	mg/L	5-Day BOD Test, Membrane Electrode Method (4500-O G, 5210 B)	32.2	≤ 20
Sulfide	mg/L	Iodometric Method (4500-S ²⁻ F)	< 2.0	≤ 1.0
Settleble Solids	mL/L	Imhoff Cone (2540 F)	< 0.60	≤ 0.5
Fat, Oil and Grease	mg/L	Liquid-Liquid Partition Gravimetric Method (5520 B)	< 0.1	≤ 20
Total Kjeldahl Nitrogen ^{2/}	mg/L	Based on Standard Methods for Examination of Water and Wastewater, APHA, AWWA, WEF, 24 th Edition, 2023, part 4500-Norg B and part 4500-NH ₃ C	55.82	≤ 35
Total Coliform Bacteria	MPN/100 mL	Multiple-Tube Fermentation Technique (9221 B)	> 160,000	-
Sample Appearance		Yellow/Turbid/Little Sediment/Smelly		

Standard : Notification of the Ministry of Natural Resources and Environment, under Enhancement and Conservation of National Environmental Quality Act, B.E. 2567 (2024)., Building type A.

Remark ^{1/} Standard Methods for the Examination of Water and Wastewater, APHA, AWWA, WEF, 24th edition 2023.

^{2/} Analyzed by SGS (Thailand) Limited, Environmental Laboratory (Rayong Branch) registration number Wo-197.



Miss Jarawee Aedee
Analyst



TNP ENVIRONMENT CO.,LTD.
บริษัท ทีเอ็นพี เอ็นไวรอนเม้นท์ จำกัด



Mr. Nuttachai Triprawat
Laboratory Manager



TNP ENVIRONMENT CO.,LTD.

เลขที่ 332/173 หมู่ 3 ตำบลบางรักพัฒนา อำเภอบางบัวทอง จังหวัดนนทบุรี 11110 โทรศัพท์: 02-156-8273

E-mail: tnp.envi@gmail.com เลขประจำตัวผู้เสียภาษี 0125560008957 สำนักงานใหญ่

ANALYSIS REPORT

Data Provided by Customer

Customer Name : นิติบุคคลอาคารชุด ดี เอสเคป คอนโด มิเนียม
Project Name : โครงการอาคารชุด ดี เอสเคป คอนโด มิเนียม
Address Project : ซอยสุขุมวิท 101/1 ถนนบางจาก เขตพระโขนง
กรุงเทพมหานคร 10260
Sampling Point : น้ำทิ้งก่อนผ่านระบบบำบัด อาคาร F
GPS. Coordinate : 47 P 676782 E 1513664 N
Sampling By : TNP ENVIRONMENT CO.,LTD.
Sampling Method : Grab Sampling

Data Provided by Laboratory

Report No. : W67112
Sample No. : W67112/1
Sample Type : Wastewater
Sampling Date : 19 December 2024
Sampling Time : 02.04 p.m.
Received Date : 19 December 2024
Analytical Date : 19 December 2024 - 07 January 2025
Report Date : 07 January 2025

Parameter	Unit	Analytical Method ^{1/}	Result
pH at 25 °C	-	Electrometric Method (4500-H ⁺ B)	7.6
Total Suspended Solids	mg/L	Dried at 103-105 °C (2540 D)	14.2
Biochemical Oxygen Demand	mg/L	5-Day BOD Test, Membrane Electrode Method (4500-O G, 5210 B)	44.7
Sample Appearance		Yellow/Turbid/Little Sediment/Smelly	

Remark ^{1/} Standard Methods for the Examination of Water and Wastewater, APHA, AWWA, WEF, 24th edition 2023.

Jaree

Miss Jarawee Aedee
Analyst



Signature of Mr. Woharn Thongkliang

Mr. Woharn Thongkliang
Laboratory Manager



TNP ENVIRONMENT CO.,LTD.

เลขที่ 332/173 หมู่ 3 ตำบลบางรักพัฒนา อำเภอบางบัวทอง จังหวัดนนทบุรี 11110 โทรศัพท์: 02-156-8273

E-mail: tnp.envi@gmail.com เลขประจำตัวผู้เสียภาษี 0125560008957 สำนักงานใหญ่

ANALYSIS REPORT

Data Provided by Customer

Customer Name : นิติบุคคลอาคารชุด ดี เอสเคป คอนโด มิเนียม
Project Name : โครงการอาคารชุด ดี เอสเคป คอนโด มิเนียม
Address Project : สุขุมวิท 101/1 ถนนบางจาก เขตพระโขนง
กรุงเทพมหานคร 10260
Sampling Point : น้ำทิ้งหลังผ่านระบบบำบัด อาคาร F
GPS. Coordinate : 47 P 676831 E 1513853 N
Sampling By : TNP ENVIRONMENT CO.,LTD.
Sampling Method : Grab Sampling

Data Provided by Laboratory

Report No. : W67112
Sample No. : W67112/2
Sample Type : Wastewater
Sampling Date : 19 December 2024
Sampling Time : 02.08 p.m.
Received Date : 19 December 2024
Analytical Date : 19 December 2024 - 07 January 2025
Report Date : 07 January 2025

Parameter	Unit	Analytical Method ^{1/}	Result	Standard
pH at 25 °C	-	Electrometric Method (4500-H ⁺ B)	7.6	5.5-9.0
Total Suspended Solids	mg/L	Dried at 103-105 °C (2540 D)	13.0	≤ 30
Total Dissolved Solids	mg/L	Dried at 180 °C (2540 C)	304	≤1,000
Biochemical Oxygen Demand	mg/L	5-Day BOD Test, Membrane Electrode Method (4500-O G, 5210 B)	36.8	≤ 20
Sulfide	mg/L	Iodometric Method (4500-S ²⁻ F)	0.98	≤ 1.0
Settleble Solids	mL/L	Imhoff Cone (2540 F)	0.1	≤ 0.5
Fat, Oil and Grease	mg/L	Liquid-Liquid Partition Gravimetric Method (5520 B)	< 2.0	≤20
Total Kjeldahl Nitrogen ^{2/}	mg/L	Based on Standard Methods for Examination of Water and Wastewater, APHA, AWWA, WEF, 24 th Edition, 2023, part 4500-Norg B and part 4500-NH ₃ C	83.03	≤ 35
Total Coliform Bacteria	MPN/100 mL	Multiple-Tube Fermentation Technique (9221 B)	>160,000	-
Sample Appearance		Yellow/Turbid/Little Sediment/Odorless		

Standard : Notification of the Ministry of Natural Resources and Environment, under Enhancement and Conservation of National Environmental Quality Act, B.E. 2567 (2024), Building type A

Remark ^{1/} Standard Methods for the Examination of Water and Wastewater, APHA, AWWA, WEF, 24th edition 2023.

^{2/} Analyzed by SGS (Thailand) Limited, Environmental Laboratory (Rayong Branch) registration number Wo-197.

Miss Jarawee Aedee
Analyst



Mr. Woharn Thongkliang
Laboratory Manager



TNP ENVIRONMENT CO.,LTD.

เลขที่ 332/173 หมู่ 3 ตำบลบางรักพัฒนา อำเภอบางบัวทอง จังหวัดนนทบุรี 11110 โทรศัพท์: 02-156-8273

E-mail: tnp.envi@gmail.com เลขประจำตัวผู้เสียภาษี 0125560008957 สำนักงานใหญ่

ANALYSIS REPORT

Data Provided by Customer

Customer Name : นิติบุคคลอาคารชุด ดี เอสเคป คอนโด มิเนียม
Project Name : โครงการอาคารชุด ดี เอสเคป คอนโด มิเนียม
Address Project : ซอยสุขุมวิท 101/1 ถนนบางจาก เขตพระโขนง
กรุงเทพมหานคร 10260
Sampling Point : น้ำทิ้งก่อนระบายออกสู่สาธารณะ
GPS. Coordinate : 47 P 676784 E 1513684 N
Sampling By : TNP ENVIRONMENT CO.,LTD.
Sampling Method : Grab Sampling

Data Provided by Laboratory

Report No. : W67112
Sample No. : W67112/3
Sample Type : Wastewater
Sampling Date : 19 December 2024
Sampling Time : 02.17 p.m.
Received Date : 19 December 2024
Analytical Date : 19 December 2024 - 07 January 2025
Report Date : 07 January 2025

Parameter	Unit	Analytical Method ^{1/}	Result	Standard
pH at 25 °C	-	Electrometric Method (4500-H ⁺ B)	7.6	5.5-9.0
Total Suspended Solids	mg/L	Dried at 103-105 °C (2540 D)	9.9	≤ 30
Total Dissolved Solids	mg/L	Dried at 180 °C (2540 C)	300	≤ 1,000
Biochemical Oxygen Demand	mg/L	5-Day BOD Test, Membrane Electrode Method (4500-O G, 5210 B)	42.1	≤ 20
Sulfide	mg/L	Iodometric Method (4500-S ²⁻ F)	1.08	≤ 1.0
Settleable Solids	mL/L	Imhoff Cone (2540 F)	0.1	≤ 0.5
Fat, Oil and Grease	mg/L	Liquid-Liquid Partition Gravimetric Method (5520 B)	2.6	≤ 20
Total Kjeldahl Nitrogen ^{2/}	mg/L	Based on Standard Methods for Examination of Water and Wastewater, APHA, AWWA, WEF, 24 th Edition, 2023, part 4500-Norg B and part 4500-NH ₃ C	52.19	≤ 35
Total Coliform Bacteria	MPN/100 mL	Multiple-Tube Fermentation Technique (9221 B)	> 160,000	-
Sample Appearance		Yellow/Turbid/Little Sediment/Smelly		

Standard : Notification of the Ministry of Natural Resources and Environment, under Enhancement and Conservation of National Environmental Quality Act, B.E. 2567 (2024), Building type A.

Remark ^{1/} Standard Methods for the Examination of Water and Wastewater, APHA, AWWA, WEF, 24th edition 2023.

^{2/} Analyzed by SGS (Thailand) Limited, Environmental Laboratory (Rayong Branch) registration number Wo-197.

Miss Jarawee Aedee
Analyst



Mr. Woharn Thongkliang
Laboratory Manager

ภาคผนวก 7-2

กฎหมายที่เกี่ยวข้อง

ประกาศกระทรวงทรัพยากรธรรมชาติและสิ่งแวดล้อม
เรื่อง กำหนดมาตรฐานควบคุมการระบายน้ำทิ้งจากอาคารบางประเภทและบางขนาด
พ.ศ. ๒๕๖๗

โดยที่เป็นการสมควรปรับปรุงการกำหนดมาตรฐานควบคุมการระบายน้ำทิ้งจากอาคาร ให้เหมาะสมตามความก้าวหน้าในทางวิทยาศาสตร์ เทคโนโลยี และความเปลี่ยนแปลงทางเศรษฐกิจ สังคม ของประเทศ และให้สอดคล้องกับสภาพการณ์ปัจจุบัน

อาศัยอำนาจตามความในมาตรา ๕๕ แห่งพระราชบัญญัติส่งเสริมและรักษาคุณภาพสิ่งแวดล้อมแห่งชาติ พ.ศ. ๒๕๓๕ รัฐมนตรีว่าการกระทรวงทรัพยากรธรรมชาติและสิ่งแวดล้อม โดยคำแนะนำของคณะกรรมการควบคุมมลพิษ และโดยความเห็นชอบของคณะกรรมการสิ่งแวดล้อมแห่งชาติ จึงออกประกาศไว้ ดังต่อไปนี้

ข้อ ๑ ให้ยกเลิกประกาศกระทรวงทรัพยากรธรรมชาติและสิ่งแวดล้อม เรื่อง กำหนดมาตรฐานควบคุมการระบายน้ำทิ้งจากอาคารบางประเภทและบางขนาด ฉบับลงวันที่ ๗ พฤศจิกายน พ.ศ. ๒๕๔๘

ข้อ ๒ ในประกาศนี้

“อาคาร” หมายความว่า อาคารที่ก่อสร้างขึ้น ไม่ว่าจะมียุทธศาสตร์เป็นอาคารหลังเดียวหรือเป็นกลุ่มของอาคารซึ่งตั้งอยู่ภายในพื้นที่ซึ่งเป็นบริเวณเดียวกัน และไม่มียุทธศาสตร์น้ำท่วมหรือมีหลายท่อที่เชื่อมติดต่อกันระหว่างอาคารหรือไม่ก็ตาม

“น้ำทิ้ง” หมายความว่า น้ำที่เกิดจากกิจกรรมของอาคารที่ระบายหรือจะระบายลงสู่แหล่งน้ำสาธารณะหรือออกสู่สิ่งแวดล้อม

ข้อ ๓ ให้แบ่งอาคาร ออกเป็น ๓ ชนิด คือ

ชนิดที่ ๑ อาคารอยู่อาศัย หมายถึง อาคารที่มีวัตถุประสงค์ให้เป็นที่พักอาศัยของบุคคล ทั้งการอยู่อาศัยอย่างถาวรหรือชั่วคราว ได้แก่

(๑) อาคารชุด ตามกฎหมายว่าด้วยอาคารชุด

(๒) หอพัก ตามกฎหมายว่าด้วยหอพัก

(๓) หอพัก ห้องเช่า ห้องแบ่งเช่า หรือกิจการอื่นในทำนองเดียวกันตามกฎหมายว่าด้วยการสาธารณสุข

(๔) สถานรับเลี้ยงเด็ก ตามกฎหมายว่าด้วยคุ้มครองเด็ก

(๕) สถานดูแลผู้สูงอายุหรือผู้มีภาวะพึ่งพิง ตามกฎหมายว่าด้วยสถานประกอบการเพื่อสุขภาพ

(๖) ที่พักอาศัยสำหรับลูกจ้างประเภทกิจกรรมก่อสร้าง ตามกฎหมายว่าด้วยการคุ้มครองแรงงาน

ชนิดที่ ๒ อาคารพาณิชยกรรม หมายถึง อาคารที่ใช้ประโยชน์ในการพาณิชยกรรม หรือบริการธุรกิจ อย่างเดียวหรือหลายอย่าง ได้แก่

(๑) โรงแรม ตามกฎหมายว่าด้วยโรงแรม

- (๒) ศูนย์การค้าหรือห้างสรรพสินค้า
 (๓) ตลาด ตามกฎหมายว่าด้วยการสาธารณสุข
 (๔) สถานบริการประเภทสถานอาบน้ำ นวดหรืออบตัว ตามกฎหมายว่าด้วยสถานบริการ
 (๕) ภัตตาคารหรือร้านอาหาร
 (๖) อาคารที่ทำการของทางราชการ รัฐวิสาหกิจ หรือองค์การระหว่างประเทศและของเอกชน
 (๗) อาคารโรงเรียนเอกชน ตามกฎหมายว่าด้วยโรงเรียนเอกชน โรงเรียนของทางราชการ อาคารสถาบันอุดมศึกษาของเอกชน ตามกฎหมายว่าด้วยสถาบันอุดมศึกษาของเอกชนและสถาบันอุดมศึกษาของทางราชการ

ชนิดที่ ๓ อาคารสถานพยาบาล หมายถึง สถานพยาบาล ตามกฎหมายว่าด้วยสถานพยาบาล ประเภทที่รับผู้ป่วยไว้ค้างคืน

ข้อ ๔ ให้แบ่งขนาดของอาคาร ออกเป็น ๔ ประเภท ดังต่อไปนี้

ประเภทอาคาร	หน่วย	อาคาร ประเภท ก.	อาคาร ประเภท ข.	อาคาร ประเภท ค.	อาคาร ประเภท ง.
๑. อาคารอยู่อาศัย					
อาคารชุด	ห้องชุด	ตั้งแต่ ๕๐๐ ขึ้นไป	ตั้งแต่ ๑๐๐ แต่ไม่ถึง ๕๐๐	ไม่ถึง ๑๐๐	-
หอพัก	ห้อง	-	ตั้งแต่ ๒๕๐ ขึ้นไป	ตั้งแต่ ๕๐ แต่ไม่ถึง ๒๕๐	ไม่ถึง ๕๐
หอพัก ห้องเช่า ห้องแบ่งเช่า หรือกิจการอื่นในทำนอง เดียวกัน ตามกฎหมาย ว่าด้วยการสาธารณสุข	ห้อง	-	ตั้งแต่ ๒๕๐ ขึ้นไป	ตั้งแต่ ๕๐ แต่ไม่ถึง ๒๕๐	ไม่ถึง ๕๐
สถานรับเลี้ยงเด็ก	-	-	-	-	ทุกขนาด
สถานดูแลผู้สูงอายุหรือ ผู้มีภาวะพึ่งพิง	-	-	-	-	ทุกขนาด
ที่พักอาศัยสำหรับลูกจ้าง ประเภทกิจกรรมก่อสร้าง	-	-	-	-	ทุกขนาด
๒. อาคารพาณิชย์					
โรงแรม	ห้อง	ตั้งแต่ ๒๐๐ ขึ้นไป	ตั้งแต่ ๖๐ แต่ไม่ถึง ๒๐๐	ไม่ถึง ๖๐	-
สถานบริการประเภท สถานอาบน้ำ นวดหรืออบตัว	ตาราง เมตร	-	ตั้งแต่ ๕,๐๐๐ ขึ้นไป	ตั้งแต่ ๑,๐๐๐ แต่ไม่ถึง ๕,๐๐๐	ไม่ถึง ๑,๐๐๐
โรงเรียนเอกชน โรงเรียนของ ทางราชการ สถาบันอุดมศึกษา ของเอกชนหรือสถาบัน อุดมศึกษาของทางราชการ		ตั้งแต่ ๒๕,๐๐๐ ขึ้นไป	ตั้งแต่ ๕,๐๐๐ แต่ไม่ถึง ๒๕,๐๐๐	-	ไม่ถึง ๕,๐๐๐

ประเภทอาคาร	หน่วย	อาคาร ประเภท ก.	อาคาร ประเภท ข.	อาคาร ประเภท ค.	อาคาร ประเภท ง.
อาคารที่ทำการของทาง ราชการ รัฐวิสาหกิจ หรือ องค์การระหว่างประเทศและ ของเอกชน		ตั้งแต่ ๕๕,๐๐๐ ขึ้นไป	ตั้งแต่ ๑๐,๐๐๐ แต่ไม่ถึง ๕๕,๐๐๐	ตั้งแต่ ๕,๐๐๐ แต่ไม่ถึง ๑๐,๐๐๐	ไม่ถึง ๕,๐๐๐
ศูนย์การค้า หรือห้างสรรพสินค้า		ตั้งแต่ ๒๕,๐๐๐ ขึ้นไป	ตั้งแต่ ๕,๐๐๐ แต่ไม่ถึง ๒๕,๐๐๐	-	ไม่ถึง ๕,๐๐๐
ตลาด		ตั้งแต่ ๒,๕๐๐ ขึ้นไป	ตั้งแต่ ๑,๕๐๐ แต่ไม่ถึง ๒,๕๐๐	ตั้งแต่ ๑,๐๐๐ แต่ไม่ถึง ๑,๕๐๐	ไม่ถึง ๑,๐๐๐
ภัตตาคารหรือร้านอาหาร		ตั้งแต่ ๒,๕๐๐ ขึ้นไป	ตั้งแต่ ๕๐๐ แต่ไม่ถึง ๒,๕๐๐	ตั้งแต่ ๒๕๐ แต่ไม่ถึง ๕๐๐	ไม่ถึง ๒๕๐
๓. อาคารสถานพยาบาล	เตียง	ตั้งแต่ ๓๐ ขึ้นไป	ตั้งแต่ ๑๐ แต่ไม่ถึง ๓๐	-	ไม่ถึง ๑๐

ข้อ ๕ กำหนดมาตรฐานควบคุมการระบายน้ำทิ้งจากอาคารไว้ ดังต่อไปนี้

พารามิเตอร์	ค่ามาตรฐาน			
	อาคาร ประเภท ก.	อาคาร ประเภท ข.	อาคาร ประเภท ค.	อาคาร ประเภท ง.
๑. ความเป็นกรดและด่าง (pH)	๕.๕ - ๙.๐	๕.๕ - ๙.๐	๕.๕ - ๙.๐	๕.๕ - ๙.๐
๒. บีโอดี (Biochemical Oxygen Demand)	ไม่เกิน ๒๐ มิลลิกรัมต่อลิตร	ไม่เกิน ๓๐ มิลลิกรัมต่อลิตร	ไม่เกิน ๔๐ มิลลิกรัมต่อลิตร	ไม่เกิน ๕๐ มิลลิกรัมต่อลิตร สำหรับอาคารอยู่อาศัย
				ไม่เกิน ๑๐๐ มิลลิกรัมต่อลิตร สำหรับอาคารพาณิชย์ และอาคารสถานพยาบาล
๓. ของแข็งแขวนลอยทั้งหมด (Total Suspended Solids)	ไม่เกิน ๓๐ มิลลิกรัมต่อลิตร	ไม่เกิน ๔๐ มิลลิกรัมต่อลิตร	ไม่เกิน ๕๐ มิลลิกรัมต่อลิตร	ไม่เกิน ๖๐ มิลลิกรัมต่อลิตร
๔. ของแข็งละลายน้ำทั้งหมด (Total Dissolved Solids)	ไม่เกิน ๑,๐๐๐ มิลลิกรัมต่อลิตร	ไม่เกิน ๑,๐๐๐ มิลลิกรัมต่อลิตร	ไม่เกิน ๑,๓๐๐ มิลลิกรัมต่อลิตร	-

พารามิเตอร์	ค่ามาตรฐาน			
	อาคาร ประเภท ก.	อาคาร ประเภท ข.	อาคาร ประเภท ค.	อาคาร ประเภท ง.
	สำหรับอาคารอยู่ อาศัยและอาคาร พาณิชย์	สำหรับอาคารอยู่ อาศัยและอาคาร พาณิชย์	สำหรับอาคารอยู่ อาศัยและอาคาร พาณิชย์	
	เพิ่มขึ้นจาก ปริมาณในน้ำใช้ ปกติไม่เกิน ๑,๐๐๐ สำหรับอาคาร สถานพยาบาล	เพิ่มขึ้นจาก ปริมาณในน้ำใช้ ปกติไม่เกิน ๑,๐๐๐ สำหรับอาคาร สถานพยาบาล	-	-
๕. ซัลไฟด์ (Sulfide)	ไม่เกิน ๑.๐ มิลลิกรัมต่อลิตร	ไม่เกิน ๑.๐ มิลลิกรัมต่อลิตร	ไม่เกิน ๑.๐ มิลลิกรัมต่อลิตร	-
๖. ทีเคเอ็น (Total Kjeldahl Nitrogen)	ไม่เกิน ๓๕ มิลลิกรัมต่อลิตร	ไม่เกิน ๓๕ มิลลิกรัมต่อลิตร	ไม่เกิน ๔๐ มิลลิกรัมต่อลิตร	-
๗. น้ำมันและไขมัน (Oil and Grease)	ไม่เกิน ๒๐ มิลลิกรัมต่อลิตร	ไม่เกิน ๒๐ มิลลิกรัมต่อลิตร	ไม่เกิน ๒๐ มิลลิกรัมต่อลิตร	ไม่เกิน ๒๐ มิลลิกรัมต่อลิตร สำหรับอาคารอยู่อาศัย
				ไม่เกิน ๕๐ มิลลิกรัม ต่อลิตร สำหรับอาคาร พาณิชย์และอาคาร สถานพยาบาล
๘. แบคทีเรียกลุ่มโคลิฟอร์มทั้งหมด (Total Coliform Bacteria) (สำหรับอาคารสถานพยาบาล)	ไม่เกิน ๕,๐๐๐ (เอ็มพีเอ็นต่อ ๑๐๐ มิลลิลิตร)	ไม่เกิน ๕,๐๐๐ (เอ็มพีเอ็นต่อ ๑๐๐ มิลลิลิตร)	-	-
๙. แบคทีเรียกลุ่มฟีคอลโคลิฟอร์ม (Fecal Coliform Bacteria) (สำหรับอาคารสถานพยาบาล)	ไม่เกิน ๑,๐๐๐ (เอ็มพีเอ็นต่อ ๑๐๐ มิลลิลิตร)	ไม่เกิน ๑,๐๐๐ (เอ็มพีเอ็นต่อ ๑๐๐ มิลลิลิตร)	-	-
๑๐. คลอรีนอิสระ (Free Chlorine) (สำหรับอาคารสถานพยาบาล)	ไม่เกิน ๑.๐ มิลลิกรัมต่อลิตร	ไม่เกิน ๑.๐ มิลลิกรัมต่อลิตร	-	-

ข้อ ๖ การตรวจสอบมาตรฐานควบคุมการระบายน้ำทั้งจากอาคารให้ใช้วิธีการ ดังต่อไปนี้

๖.๑ ความเป็นกรดและด่าง ให้ใช้เครื่องวัดความเป็นกรดและด่างของน้ำ (pH Meter) ที่มีความละเอียดไม่ต่ำกว่า ๐.๑ หน่วย

๖.๒ บีโอดี ให้ใช้วิธีบ่มตัวอย่างที่อุณหภูมิ ๒๐ องศาเซลเซียส เป็นเวลา ๕ วันติดต่อกัน และหาค่าออกซิเจนละลายด้วยวิธีเอไซด์มอดิฟิเคชัน (Azide Modification) หรือวิธีเมมเบรนอิเล็กโทรด (Membrane Electrode) หรือวิธีออปติคัลโพรบ (Optical Probe)

๖.๓ ของแข็งแขวนลอยทั้งหมด ให้ใช้วิธีการกรองผ่านกระดาษกรองใยแก้ว (Glass Fiber Filter) และอบแห้งที่อุณหภูมิ ตั้งแต่ ๑๐๓ ถึง ๑๐๕ องศาเซลเซียส เป็นเวลาอย่างน้อย ๑ ชั่วโมง

๖.๔ ของแข็งละลายน้ำทั้งหมด ให้ใช้วิธีระเหยตัวอย่างที่กรองผ่านกระดาษกรองใยแก้ว (Glass Fiber Filter) และอบแห้งที่อุณหภูมิ ๑๘๐ องศาเซลเซียส เป็นเวลาอย่างน้อย ๑ ชั่วโมง

๖.๕ ซัลไฟด์ ให้ใช้วิธีไอโอดิเมทริก (Iodometric Method) หรือวิธีเมทิลีนบลู (Methylene Blue Method)

๖.๖ ทีเคเอ็น ให้ใช้วิธีเจลดาล์ (Kjeldahl)

๖.๗ น้ำมันและไขมัน ให้ใช้วิธีสกัดด้วยตัวทำละลายแล้วแยกหาน้ำมันและไขมัน

๖.๘ แบคทีเรียกลุ่มโคลิฟอร์มทั้งหมดและแบคทีเรียกลุ่มฟิคอลโคลิฟอร์ม ให้ใช้วิธีมัลติเพิล ทิวบ์ เฟอว์เมนเทชัน เทคนิค (Multiple Tube Fermentation Technique)

๖.๙ คลอรีนอิสระ ให้ใช้วิธีไทเทรต (Titrimetric method) หรือวิธีเทียบสี (Colorimetric method) หรือวิธีไอโอดิเมทริก อิเล็กโทรด (Iodometric Electrode Technique)

ข้อ ๗ การคิดคำนวณขนาดของอาคารตามข้อ ๔ ให้เป็นไปตามวิธีการที่คณะกรรมการควบคุมมลพิษกำหนด โดยประกาศในราชกิจจานุเบกษา

ข้อ ๘ การตรวจสอบค่ามาตรฐานน้ำทั้งตามข้อ ๖ ต้องเป็นไปตามคู่มือวิเคราะห์น้ำและน้ำเสียของสมาคมวิศวกรรมสิ่งแวดล้อมแห่งประเทศไทย หรือ Standard Methods for the Examination of Water and Wastewater ซึ่ง American Public Health Association, American Water Works Association และ Water Environment Federation ของประเทศสหรัฐอเมริกากำหนดฉบับล่าสุด หรือตามที่คณะกรรมการควบคุมมลพิษประกาศในราชกิจจานุเบกษา

ข้อ ๙ การเก็บตัวอย่างน้ำทั้งเพื่อการตรวจสอบมาตรฐานควบคุมการระบายน้ำทั้งตามข้อ ๕ ให้เป็น ดังต่อไปนี้

๙.๑ ให้เก็บในจุดระบายทิ้งลงสู่แหล่งน้ำสาธารณะหรือออกสู่สิ่งแวดล้อมหรือจุดอื่นที่สามารถใช้เป็นตัวแทนของน้ำทั้งที่ระบายออกจากอาคาร ในกรณีมีการระบายทิ้งหลายจุดให้เก็บทุกจุด

๙.๒ วิธีการเก็บตัวอย่างน้ำทั้ง ณ จุดเก็บตัวอย่างตามข้อ ๙.๑ ให้เก็บแบบจ้วง (Grab Sampling)

ข้อ ๑๐ ประกาศนี้ให้ใช้บังคับตั้งแต่วันถัดจากวันประกาศในราชกิจจานุเบกษาเป็นต้นไป

ประกาศ ณ วันที่ ๒๘ มิถุนายน พ.ศ. ๒๕๖๗

พลตำรวจเอก พัชรวาท วงษ์สุวรรณ

รัฐมนตรีว่าการกระทรวงทรัพยากรธรรมชาติและสิ่งแวดล้อม

ประกาศกระทรวงทรัพยากรธรรมชาติและสิ่งแวดล้อม

เรื่อง กำหนดมาตรฐานควบคุมการระบายน้ำทิ้ง

จากอาคารบางประเภทและบางขนาด

โดยที่ได้มีการปฏิรูประบบราชการโดยให้มีการจัดตั้งกระทรวงทรัพยากรธรรมชาติและสิ่งแวดล้อมขึ้นมา และให้โอนภารกิจของกระทรวงวิทยาศาสตร์ เทคโนโลยีและสิ่งแวดล้อม ในส่วนที่เกี่ยวข้องกับพระราชบัญญัติส่งเสริมและรักษาคุณภาพสิ่งแวดล้อมแห่งชาติ พ.ศ. ๒๕๓๕ ไปเป็นของกระทรวงทรัพยากรธรรมชาติและสิ่งแวดล้อม ประกอบกับเป็นการสมควรให้คณะกรรมการควบคุมมลพิษ เป็นผู้พิจารณาเห็นชอบกับวิธีการตรวจหาค่ามาตรฐานการระบายน้ำทิ้ง นอกเหนือจากวิธีการที่กำหนดไว้ แทนกรมควบคุมมลพิษ จึงสมควรแก้ไขปรับปรุงประกาศกระทรวงวิทยาศาสตร์ เทคโนโลยีและสิ่งแวดล้อม เรื่อง กำหนดมาตรฐานควบคุมการระบายน้ำทิ้งจากอาคารบางประเภทและบางขนาด

อาศัยอำนาจตามความในมาตรา ๕๕ แห่งพระราชบัญญัติส่งเสริมและรักษาคุณภาพสิ่งแวดล้อมแห่งชาติ พ.ศ. ๒๕๓๕ แก้ไขโดยมาตรา ๑๑๔ แห่งพระราชกฤษฎีกาแก้ไขบทบัญญัติให้สอดคล้องกับการโอนอำนาจหน้าที่ของส่วนราชการ ให้เป็นไปตามพระราชบัญญัติปรับปรุงกระทรวง ทบวง กรม พ.ศ. ๒๕๔๕ พ.ศ. ๒๕๔๕ อันเป็นพระราชบัญญัติที่มีบทบัญญัติบางประการเกี่ยวกับการจำกัดสิทธิและเสรีภาพของบุคคล ซึ่งมาตรา ๒๕ ประกอบกับมาตรา ๓๕ มาตรา ๔๘ มาตรา ๕๐ และมาตรา ๕๑ ของรัฐธรรมนูญแห่งราชอาณาจักรไทยบัญญัติให้กระทำได้ โดยอาศัยอำนาจตามบทบัญญัติแห่งกฎหมาย รัฐมนตรีว่าการกระทรวงทรัพยากรธรรมชาติและสิ่งแวดล้อม โดยคำแนะนำของคณะกรรมการควบคุมมลพิษ และโดยความเห็นชอบของคณะกรรมการสิ่งแวดล้อมแห่งชาติ จึงออกประกาศไว้ ดังต่อไปนี้

ข้อ ๑ ให้ยกเลิกประกาศกระทรวงวิทยาศาสตร์ เทคโนโลยีและสิ่งแวดล้อม เรื่อง กำหนดมาตรฐานควบคุมการระบายน้ำทิ้งจากอาคารบางประเภทและบางขนาด ลงวันที่ ๑๐ มกราคม พ.ศ. ๒๕๓๗

ข้อ ๒ ในประกาศนี้

“อาคาร” หมายความว่า อาคารที่ก่อสร้างขึ้น ไม่ว่าจะมิลักษณะเป็นอาคารหลังเดียว หรือเป็นกลุ่มของอาคารซึ่งตั้งอยู่ภายในพื้นที่ซึ่งเป็นบริเวณเดียวกัน และไม่ว่าจะมีท่อระบายน้ำท่อเดียว หรือมีหลายท่อที่เชื่อมติดต่อกันระหว่างอาคารหรือไม่ก็ตาม ซึ่งได้แก่

(๑) อาคารชุด ตามกฎหมายว่าด้วยอาคารชุด

(๒) โรงแรม ตามกฎหมายว่าด้วยโรงแรม

- (๓) หอพัก ตามกฎหมายว่าด้วยหอพัก
- (๔) สถานบริการประเภทสถานอาบน้ำ นวดหรืออบตัว ซึ่งมีผู้ให้บริการแก่ลูกค้า ตามกฎหมายว่าด้วยสถานบริการ
- (๕) โรงพยาบาลของทางราชการหรือสถานพยาบาล ตามกฎหมายว่าด้วยสถานพยาบาล
- (๖) อาคารโรงเรียนเอกชน ตามกฎหมายว่าด้วยโรงเรียนเอกชน โรงเรียนของทางราชการ อาคารสถาบันอุดมศึกษาของเอกชน ตามกฎหมายว่าด้วยสถาบันอุดมศึกษาของเอกชนและสถาบันอุดมศึกษาของทางราชการ
- (๗) อาคารที่ทำการของทางราชการ รัฐวิสาหกิจ หรือองค์การระหว่างประเทศและของเอกชน
- (๘) อาคารของศูนย์การค้าหรือห้างสรรพสินค้า
- (๙) ตลาด ตามกฎหมายว่าด้วยการสาธารณสุข แต่ไม่รวมถึง ท่าเทียบเรือประมง สะพานปลา หรือกิจการแพปลา
- (๑๐) กัฏดาการหรือร้านอาหาร
- “น้ำทิ้ง” หมายความว่า น้ำเสียที่ผ่านระบบบำบัดน้ำเสียแล้วจนเป็นไปตามมาตรฐานควบคุมการระบายน้ำทิ้งตามที่กำหนดไว้ในประกาศนี้
- ข้อ ๓ ให้แบ่งประเภทของอาคารตามข้อ ๒ ออกเป็น ๕ ประเภท คือ
- (๑) อาคารประเภท ก.
- (๒) อาคารประเภท ข.
- (๓) อาคารประเภท ค.
- (๔) อาคารประเภท ง.
- (๕) อาคารประเภท จ.
- ข้อ ๔ อาคารประเภท ก. หมายความว่า อาคารดังต่อไปนี้
- (๑) อาคารชุดที่มีจำนวนห้องสำหรับใช้เป็นที่อยู่อาศัยรวมกันทุกชั้นของอาคาร หรือกลุ่มของอาคาร ตั้งแต่ ๕๐๐ ห้องนอนขึ้นไป
- (๒) โรงแรมที่มีจำนวนห้องสำหรับใช้เป็นห้องพักรวมกันทุกชั้นของอาคาร หรือกลุ่มของอาคาร ตั้งแต่ ๒๐๐ ห้องขึ้นไป
- (๓) โรงพยาบาลของทางราชการ รัฐวิสาหกิจหรือสถานพยาบาล ตามกฎหมายว่าด้วยสถานพยาบาล ที่มีเตียงสำหรับผู้ป่วยไว้ค้างคืนรวมกันทุกชั้นของอาคารหรือกลุ่มของอาคารตั้งแต่ ๓๐ เตียงขึ้นไป

(๔) อาคารโรงเรียนเอกชน โรงเรียนของทางราชการ สถาบันอุดมศึกษาของเอกชน หรือสถาบันอุดมศึกษาของทางราชการที่มีพื้นที่ใช้สอยรวมกันทุกชั้นของอาคารหรือกลุ่มของอาคารตั้งแต่ ๒๕,๐๐๐ ตารางเมตรขึ้นไป

(๕) อาคารที่ทำการของทางราชการ รัฐวิสาหกิจ องค์การระหว่างประเทศ หรือของเอกชน ที่มีพื้นที่ใช้สอยรวมกันทุกชั้นของอาคารหรือกลุ่มของอาคารตั้งแต่ ๕๕,๐๐๐ ตารางเมตรขึ้นไป

(๖) อาคารของศูนย์การค้าหรือห้างสรรพสินค้าที่มีพื้นที่ใช้สอยรวมกันทุกชั้นของอาคารหรือกลุ่มของอาคารตั้งแต่ ๒๕,๐๐๐ ตารางเมตรขึ้นไป

(๗) ตลาดที่มีพื้นที่ใช้สอยรวมกันทุกชั้นของอาคารหรือกลุ่มของอาคารตั้งแต่ ๒,๕๐๐ ตารางเมตรขึ้นไป

(๘) กภัตตาคารหรือร้านอาหารที่มีพื้นที่ให้บริการรวมกันทุกชั้นของอาคารหรือกลุ่มของอาคารตั้งแต่ ๒,๕๐๐ ตารางเมตรขึ้นไป

ข้อ ๕ อาคารประเภท ข. หมายความว่า อาคารดังต่อไปนี้

(๑) อาคารชุดที่มีจำนวนห้องสำหรับใช้เป็นที่อยู่อาศัยรวมกันทุกชั้นของอาคาร หรือกลุ่มของอาคารตั้งแต่ ๑๐๐ ห้องนอน แต่ไม่ถึง ๕๐๐ ห้องนอน

(๒) โรงแรมที่มีจำนวนห้องสำหรับใช้เป็นห้องพักรวมกันทุกชั้นของอาคาร หรือกลุ่มของอาคารตั้งแต่ ๖๐ ห้อง แต่ไม่ถึง ๒๐๐ ห้อง

(๓) หอพักที่มีจำนวนห้องสำหรับใช้เป็นที่อยู่อาศัยรวมกันทุกชั้นของอาคาร หรือกลุ่มของอาคารตั้งแต่ ๒๕๐ ห้องขึ้นไป

(๔) สถานบริการที่มีพื้นที่ใช้สอยรวมกันทุกชั้นของอาคาร หรือกลุ่มของอาคารตั้งแต่ ๕,๐๐๐ ตารางเมตรขึ้นไป

(๕) โรงพยาบาลของทางราชการ รัฐวิสาหกิจ หรือสถานพยาบาล ตามกฎหมายว่าด้วยสถานพยาบาล ที่มีเตียงสำหรับผู้ป่วยไว้ค้างคืนรวมกันทุกชั้นของอาคารหรือกลุ่มของอาคารตั้งแต่ ๑๐ เตียง แต่ไม่ถึง ๓๐ เตียง

(๖) อาคารโรงเรียนเอกชน โรงเรียนของทางราชการ สถาบันอุดมศึกษาของเอกชน หรือสถาบันอุดมศึกษาของทางราชการที่มีพื้นที่ใช้สอยรวมกันทุกชั้นของอาคารหรือกลุ่มของอาคารตั้งแต่ ๕,๐๐๐ ตารางเมตร แต่ไม่ถึง ๒๕,๐๐๐ ตารางเมตร

(๓) อาคารที่ทำการของทางราชการ รัฐวิสาหกิจ องค์การระหว่างประเทศ หรือของเอกชน ที่มีพื้นที่ใช้สอยรวมกันทุกชั้นของอาคารหรือกลุ่มของอาคารตั้งแต่ ๑๐,๐๐๐ ตารางเมตร แต่ไม่ถึง ๕๕,๐๐๐ ตารางเมตร

(๔) อาคารของศูนย์การค้าหรือห้างสรรพสินค้าที่มีพื้นที่ใช้สอยรวมกันทุกชั้นของอาคารหรือกลุ่มของอาคารตั้งแต่ ๕,๐๐๐ ตารางเมตร แต่ไม่ถึง ๒๕,๐๐๐ ตารางเมตร

(๕) ตลาดที่มีพื้นที่ใช้สอยรวมกันทุกชั้นของอาคารหรือกลุ่มของอาคารตั้งแต่ ๑,๕๐๐ ตารางเมตร แต่ไม่ถึง ๒,๕๐๐ ตารางเมตร

(๑๐) กิตติาคารหรือร้านอาหารที่มีพื้นที่ให้บริการรวมกันทุกชั้นของอาคารหรือกลุ่มของอาคาร ตั้งแต่ ๕๐๐ ตารางเมตร แต่ไม่ถึง ๒,๕๐๐ ตารางเมตร

ข้อ ๖ อาคารประเภท ก. หมายความว่า อาคารดังต่อไปนี้

(๑) อาคารชุดที่มีจำนวนห้องสำหรับใช้เป็นที่อยู่อาศัยรวมกันทุกชั้นของอาคาร หรือกลุ่มของอาคาร ไม่ถึง ๑๐๐ ห้องนอน

(๒) โรงแรมที่มีจำนวนห้องสำหรับใช้เป็นที่อยู่พักรวมกันทุกชั้นของอาคาร หรือกลุ่มของอาคาร ไม่ถึง ๖๐ ห้อง

(๓) หอพักที่มีจำนวนห้องสำหรับใช้เป็นที่อยู่อาศัยรวมกันทุกชั้นของอาคาร หรือกลุ่มของอาคาร ตั้งแต่ ๕๐ ห้อง แต่ไม่ถึง ๒๕๐ ห้อง

(๔) สถานบริการที่มีพื้นที่ใช้สอยรวมกันทุกชั้นของอาคาร หรือกลุ่มของอาคารตั้งแต่ ๑,๐๐๐ ตารางเมตร แต่ไม่ถึง ๕,๐๐๐ ตารางเมตร

(๕) อาคารที่ทำการของทางราชการ รัฐวิสาหกิจ องค์การระหว่างประเทศ หรือของเอกชน ที่มีพื้นที่ใช้สอยรวมกันทุกชั้นของอาคารหรือกลุ่มของอาคารตั้งแต่ ๕,๐๐๐ ตารางเมตร แต่ไม่ถึง ๑๐,๐๐๐ ตารางเมตร

(๖) ตลาดที่มีพื้นที่ใช้สอยรวมกันทุกชั้นของอาคารหรือกลุ่มของอาคารตั้งแต่ ๑,๐๐๐ ตารางเมตร แต่ไม่ถึง ๑,๕๐๐ ตารางเมตร

(๗) กิตติาคารหรือร้านอาหารที่มีพื้นที่ให้บริการรวมกันทุกชั้นของอาคาร หรือกลุ่มของอาคาร ตั้งแต่ ๒๕๐ ตารางเมตร แต่ไม่ถึง ๕๐๐ ตารางเมตร

ข้อ ๗ อาคารประเภท ง. หมายความว่า อาคารดังต่อไปนี้

(๑) หอพักที่มีจำนวนห้องสำหรับใช้เป็นที่อยู่อาศัยรวมกันทุกชั้นของอาคาร หรือกลุ่มของอาคาร ตั้งแต่ ๑๐ ห้อง แต่ไม่ถึง ๕๐ ห้อง

(๒) ตลาดที่มีพื้นที่ใช้สอยรวมกันทุกชั้นของอาคาร หรือกลุ่มของอาคารตั้งแต่ ๕๐๐ ตารางเมตร แต่ไม่ถึง ๑,๐๐๐ ตารางเมตร

(๓) กัฏาคารหรือร้านอาหารที่มีพื้นที่ให้บริการรวมกันทุกชั้นของอาคาร หรือกลุ่มของอาคาร ตั้งแต่ ๑๐๐ ตารางเมตร แต่ไม่ถึง ๒๕๐ ตารางเมตร

ข้อ ๘ อาคารประเภท จ. หมายความว่า กัฏาคารหรือร้านอาหารที่มีพื้นที่ให้บริการรวมกันทุกชั้นไม่ถึง ๑๐๐ ตารางเมตร

ข้อ ๙ มาตรฐานควบคุมการระบายน้ำทิ้งจากอาคาร ประเภท ก. ต้องมีค่าดังต่อไปนี้

(๑) ความเป็นกรดและด่าง (PH) ต้องมีค่าระหว่าง ๕-๙

(๒) บีโอดี (BOD) ต้องมีค่าไม่เกิน ๒๐ มิลลิกรัมต่อลิตร

(๓) สารแขวนลอย (Suspended Solids) ต้องมีค่าไม่เกิน ๓๐ มิลลิกรัมต่อลิตร

(๔) ซัลไฟด์ (Sulfide) ต้องมีค่าไม่เกิน ๑.๐ มิลลิกรัมต่อลิตร

(๕) สารที่ละลายได้ทั้งหมด (Total Dissolved Solids) ต้องมีค่าเพิ่มขึ้นจากปริมาณสารละลายในน้ำใช้ตามปกติไม่เกิน ๕๐๐ มิลลิกรัมต่อลิตร

(๖) ตะกอนหนัก (Settleable Solids) ต้องมีค่าไม่เกิน ๐.๕ มิลลิกรัมต่อลิตร

(๗) น้ำมันและไขมัน (Fat Oil and Grease) ต้องมีค่าไม่เกิน ๒๐ มิลลิกรัมต่อลิตร

(๘) ทีเคเอ็น (TKN) ต้องมีค่าไม่เกิน ๓๕ มิลลิกรัมต่อลิตร

ข้อ ๑๐ มาตรฐานควบคุมการระบายน้ำทิ้งจากอาคาร ประเภท ข. ต้องเป็นไปตามข้อ ๙ เว้นแต่

(๑) บีโอดี ต้องมีค่าไม่เกิน ๓๐ มิลลิกรัมต่อลิตร

(๒) สารแขวนลอย ต้องมีค่าไม่เกิน ๔๐ มิลลิกรัมต่อลิตร

ข้อ ๑๑ มาตรฐานควบคุมการระบายน้ำทิ้งจากอาคาร ประเภท ค. ต้องเป็นไปตามข้อ ๙ เว้นแต่

(๑) บีโอดี ต้องมีค่าไม่เกิน ๔๐ มิลลิกรัมต่อลิตร

(๒) สารแขวนลอย ต้องมีค่าไม่เกิน ๕๐ มิลลิกรัมต่อลิตร

(๓) ซัลไฟด์ ต้องมีค่าไม่เกิน ๓.๐ มิลลิกรัมต่อลิตร

(๔) ค่าทีเคเอ็น ต้องมีค่าไม่เกิน ๔๐ มิลลิกรัมต่อลิตร

ข้อ ๑๒ มาตรฐานควบคุมการระบายน้ำทิ้งจากอาคาร ประเภท ง. ต้องเป็นไปตามข้อ ๘
เว้นแต่

(๑) บีโอดี ต้องมีค่าไม่เกิน ๕๐ มิลลิกรัมต่อลิตร

(๒) สารแขวนลอย ต้องมีค่าไม่เกิน ๕๐ มิลลิกรัมต่อลิตร

(๓) ซัลไฟด์ ต้องมีค่าไม่เกิน ๔.๐ มิลลิกรัมต่อลิตร

(๔) ค่าทีเคเอ็น ต้องมีค่าไม่เกิน ๔๐ มิลลิกรัมต่อลิตร

ข้อ ๑๓ มาตรฐานควบคุมการระบายน้ำทิ้งจากอาคาร ประเภท จ. ต้องมีค่าดังต่อไปนี้

(๑) ความเป็นกรดและด่างต้องมีค่าระหว่าง ๕-๙

(๒) บีโอดี ต้องมีค่าไม่เกิน ๒๐๐ มิลลิกรัมต่อลิตร

(๓) สารแขวนลอย ต้องมีค่าไม่เกิน ๖๐ มิลลิกรัมต่อลิตร

(๔) น้ำมันและไขมัน ต้องมีค่าไม่เกิน ๑๐๐ มิลลิกรัมต่อลิตร

ข้อ ๑๔ การตรวจสอบมาตรฐานการระบายน้ำทิ้งจากอาคาร ให้ใช้วิธีการดังต่อไปนี้

(๑) การตรวจสอบค่าความเป็นกรดและด่างให้กระทำโดยใช้เครื่องวัดความเป็นกรดและด่าง
ของน้ำ (PH Meter)

(๒) การตรวจสอบค่าบีโอดีให้กระทำโดยใช้วิธีการอะไซด์โมดิฟิเคชัน (Azide Modification)
ที่อุณหภูมิ ๒๐ องศาเซลเซียส เป็นเวลา ๕ วัน ติดต่อกันหรือวิธีการอื่นที่คณะกรรมการควบคุมมลพิษ
ให้ความเห็นชอบ

(๓) การตรวจสอบค่าสารแขวนลอยให้กระทำโดยใช้วิธีการกรองผ่านกระดาษกรองใยแก้ว
(Glass Fibre Filter Disc)

(๔) การตรวจสอบค่าซัลไฟด์ให้กระทำโดยใช้วิธีการไตเตรท (Titrate)

(๕) การตรวจสอบค่าสารที่ละลายได้ทั้งหมดให้กระทำโดยใช้วิธีการระเหยแห้งระหว่างอุณหภูมิ
๑๐๓ องศาเซลเซียส ถึงอุณหภูมิ ๑๐๕ องศาเซลเซียส ในเวลา ๑ ชั่วโมง

(๖) การตรวจสอบค่าตะกอนหนักให้กระทำโดยใช้วิธีการกรวยอิมฮอฟฟ์ (Imhoff cone)
ขนาดบรรจุ ๑,๐๐๐ ลูกบาศก์เซนติเมตร ในเวลา ๑ ชั่วโมง

(๓) การตรวจสอบค่าน้ำมันและไขมันให้กระทำโดยใช้วิธีการสกัดด้วยตัวทำละลาย แล้วแยกหาน้ำหนักของน้ำมันและไขมัน

(๔) การตรวจสอบค่าที่เคเอ็นให้กระทำโดยใช้วิธีการเจลดาคัล (Kjeldahl)

ข้อ ๑๕ การคิดคำนวณพื้นที่ใช้สอย จำนวนอาคารและจำนวนห้องของอาคาร หรือกลุ่มของอาคาร ให้เป็นไปตามวิธีการที่คณะกรรมการควบคุมมลพิษกำหนด โดยประกาศในราชกิจจานุเบกษา

ข้อ ๑๖ วิธีการเก็บตัวอย่างน้ำ ความถี่ และระยะเวลาในการเก็บตัวอย่างน้ำ ให้เป็นไปตามที่คณะกรรมการควบคุมมลพิษกำหนด โดยประกาศในราชกิจจานุเบกษา

ข้อ ๑๗ ประกาศนี้ให้ใช้บังคับตั้งแต่วันถัดจากวันประกาศในราชกิจจานุเบกษาเป็นต้นไป

ประกาศ ณ วันที่ ๗ พฤศจิกายน พ.ศ. ๒๕๔๘

ยงยุทธ ดิยะไพรัช

รัฐมนตรีว่าการกระทรวงทรัพยากรธรรมชาติและสิ่งแวดล้อม

ภาคผนวก 7-3

เอกสารชี้แนะทะเบียนห้องปฏิบัติการวิเคราะห์เอกชน



ที่ อก ๐๓๒๐/ ๕๖๓๙

กรมโรงงานอุตสาหกรรม
ถนนพระรามที่ ๖ แขวงทุ่งพญาไท
เขตราชเทวี กรุงเทพฯ ๑๐๔๐๐

๑๑ มิถุนายน ๒๕๖๗

เรื่อง เปลี่ยนแปลงเอกสารอ้างอิงวิธีวิเคราะห์สารมลพิษของห้องปฏิบัติการวิเคราะห์

เรียน กรรมการผู้จัดการ บริษัท เอสจีเอส (ประเทศไทย) จำกัด

อ้างถึง คำขอขึ้นทะเบียน/ต่ออายุ/เปลี่ยนแปลงบุคลากร และชนิดสารมลพิษของห้องปฏิบัติการวิเคราะห์เอกชน
ลงวันที่ ๒๑ มีนาคม ๒๕๖๗

สิ่งที่ส่งมาด้วย เอกสารแนบท้ายหนังสือเปลี่ยนแปลงเอกสารอ้างอิงวิธีวิเคราะห์สารมลพิษ บริษัท เอสจีเอส
(ประเทศไทย) จำกัด จำนวน ๑๔ แผ่น

ตามคำขอฯ ที่อ้างถึง บริษัท เอสจีเอส (ประเทศไทย) จำกัด ห้องปฏิบัติการวิเคราะห์เอกชน
เลขทะเบียน ว-๑๙๗ สถานที่ตั้งเลขที่ ๑/๒๐๙ และ ๑/๒๑๑ หมู่ที่ ๑ ตำบลบ้านฉาง อำเภอบ้านฉาง จังหวัดระยอง
แจ้งขอเปลี่ยนแปลงเอกสารอ้างอิงวิธีวิเคราะห์สารมลพิษในน้ำเสีย น้ำใต้ดิน และสิ่งปฏิกูลหรือวัสดุที่ไม่ใช้แล้ว นั้น

กรมโรงงานอุตสาหกรรมพิจารณาแล้ว มีความเห็นดังนี้

๑. ให้ยกเลิกขอบข่ายรายการสารมลพิษในน้ำเสีย น้ำใต้ดิน และสิ่งปฏิกูลหรือวัสดุที่ไม่ใช้แล้ว

ตามรายการเอกสารแนบท้ายหนังสือต่ออายุรับขึ้นทะเบียนห้องปฏิบัติการวิเคราะห์เอกชนที่ อก ๐๓๒๐/๑๖๐๔๑
ลงวันที่ ๑ พฤศจิกายน ๒๕๖๕

๒. ให้วิเคราะห์สารมลพิษตามขอบข่ายที่ได้รับขึ้นทะเบียนให้วิเคราะห์ในน้ำเสีย จำนวน ๔๔ รายการ
และน้ำใต้ดิน จำนวน ๑๒๓ รายการ และสิ่งปฏิกูลหรือวัสดุที่ไม่ใช้แล้ว จำนวน ๓๗ รายการ รวมทั้งสิ้นจำนวน
๒๐๔ รายการ ตามเอกสารแนบท้ายหนังสือเปลี่ยนแปลงเอกสารอ้างอิงวิธีวิเคราะห์สารมลพิษ ดังสิ่งที่ส่งมาด้วย

อนึ่ง หนังสือฉบับนี้จะหมดอายุพร้อมหนังสือต่ออายุรับขึ้นทะเบียนห้องปฏิบัติการวิเคราะห์
เอกชนในวันที่ ๑๒ ตุลาคม ๒๕๖๘

จึงเรียนมาเพื่อทราบ

ขอแสดงความนับถือ

(นายพรยศ กลิ่นกรอง)

รองอธิบดี ปฏิบัติราชการแทน
อธิบดีกรมโรงงานอุตสาหกรรม

ศูนย์วิจัยและเตือนภัยมลพิษโรงงานภาคตะวันออก

โทร. ๐ ๓๓๓๑๓ ๖๐๕๙ ต่อ ๕๐๐๑-๒

ไปรษณีย์อิเล็กทรอนิกส์ eirw@diw.mail.go.th



เอกสารแนบท้ายหนังสือเปลี่ยนแปลงเอกสารอ้างอิงวิธีวิเคราะห์สารมลพิษ

บริษัท เอสจีเอส (ประเทศไทย) จำกัด

เลขทะเบียน ว-๑๙๗

ที่ ออก ๐๓๒๐/๕๖๓๙

ลงวันที่ ๑๑ มิ.ย. ๒๕๖๗

ขอขยายสารมลพิษที่ได้รับขึ้นทะเบียนจากกรมโรงงานอุตสาหกรรม จำนวน ๒๐๔ รายการ
 น้ำเสีย จำนวน 44 รายการ

ลำดับ ที่	สารมลพิษ	วิธีวิเคราะห์
1	Aldrin	Liquid-Liquid Extraction, Gas Chromatographic Method ^[3]
2	Arsenic	Digestion, Inductively Coupled Plasma Method ^[3]
3	Barium	Digestion, Inductively Coupled Plasma Method ^[3]
4	α -BHC	Liquid-Liquid Extraction, Gas Chromatographic Method ^[3]
5	β -BHC	Liquid-Liquid Extraction, Gas Chromatographic Method ^[3]
6	δ -BHC	Liquid-Liquid Extraction, Gas Chromatographic Method ^[3]
7	γ -BHC	Liquid-Liquid Extraction, Gas Chromatographic Method ^[3]
8	Biochemical Oxygen Demand	5-Day BOD Test, Membrane Electrode Method ^[3]
9	Cadmium	Digestion, Inductively Coupled Plasma Method ^[3]
10	Chemical Oxygen Demand	Closed Reflux, Titrimetric Method ^[3]
11	Chlordane	Liquid-Liquid Extraction, Gas Chromatographic Method ^[3]
12	Color	ADMI Weighted-Ordinate Spectrophotometric Method ^[3]
13	Copper	Digestion, Inductively Coupled Plasma Method ^[3]
14	Cyanide	Distillation, Colorimetric Method ^[3]
15	p,p'-DDD	Liquid-Liquid Extraction, Gas Chromatographic Method ^[3]
16	p,p'-DDE	Liquid-Liquid Extraction, Gas Chromatographic Method ^[3]
17	o,p'-DDT	Liquid-Liquid Extraction, Gas Chromatographic Method ^[3]
18	p,p'-DDT	Liquid-Liquid Extraction, Gas Chromatographic Method ^[3]
19	Dieldrin	Liquid-Liquid Extraction, Gas Chromatographic Method ^[3]
20	Endosulfan I	Liquid-Liquid Extraction, Gas Chromatographic Method ^[3]
21	Endosulfan II	Liquid-Liquid Extraction, Gas Chromatographic Method ^[3]
22	Endosulfan Sulfate	Liquid-Liquid Extraction, Gas Chromatographic Method ^[3]
23	Endrin	Liquid-Liquid Extraction, Gas Chromatographic Method ^[3]
24	Endrin Aldehyde	Liquid-Liquid Extraction, Gas Chromatographic Method ^[3]
25	Formaldehyde	Distillation, Colorimetric Method ^[2]
26	Heptachlor	Liquid-Liquid Extraction, Gas Chromatographic Method ^[3]
27	Heptachlor Epoxide	Liquid-Liquid Extraction, Gas Chromatographic Method ^[3]

ลำดับ ที่	สารมลพิษ	วิธีวิเคราะห์
28	Hexavalent Chromium	Filtration, Colorimetric Method ^[3]
29	Lead	Digestion, Inductively Coupled Plasma Method ^[3]
30	Manganese	Digestion, Inductively Coupled Plasma Method ^[3]
31	Mercury	Digestion, Cold-Vapor Atomic Absorption Spectrometric Method ^[3]
32	Methoxychlor	Liquid-Liquid Extraction, Gas Chromatographic Method ^[3]
33	Nickel	Digestion, Inductively Coupled Plasma Method ^[3]
34	Oil and Grease	Liquid-Liquid, Partition-Gravimetric Method ^[3]
35	pH	Electrometric Method ^[3]
36	Phenols	Distillation, Direct Photometric Method ^[3]
37	Selenium	Digestion, Inductively Coupled Plasma Method ^[3]
38	Temperature	Field Method ^[3]
39	Total Chromium	Digestion, Inductively Coupled Plasma Method ^[3]
40	Total Dissolved Solids	Dried at 180 °C ^[3]
41	Total Kjeldahl Nitrogen	Digestion, Distillation, Titrimetric Method ^[3]
42	Total Suspended Solids	Dried at 103-105 °C ^[3]
43	Trivalent Chromium	Digestion, Inductively Coupled Plasma Method; Filtration, Colorimetric Method, Calculation ^[3]
44	Zinc	Digestion, Inductively Coupled Plasma Method ^[3]

น้ำใต้ดิน จำนวน 123 รายการ

ลำดับ ที่	สารมลพิษ	วิธีวิเคราะห์
1	Acenaphthene	Liquid-Liquid Extraction, Gas Chromatographic / Mass Spectrometric Method ^[3]
2	Acetone	Purge and Trap Gas Chromatographic / Mass Spectrometric Method ^[3]
3	Aldrin	Liquid-Liquid Extraction, Gas Chromatographic / Mass Spectrometric Method ^[3]

ลำดับ ที่	สารมลพิษ	วิธีวิเคราะห์
4	Anthracene	Liquid-Liquid Extraction, Gas Chromatographic / Mass Spectrometric Method ^[3]
5	Antimony	Digestion, Inductively Coupled Plasma Method ^[3]
6	Arsenic	Digestion, Inductively Coupled Plasma Method ^[3]
7	Atrazine	Liquid-Liquid Extraction, Gas Chromatographic / Mass Spectrometric Method ^[3]
8	Barium	Digestion, Inductively Coupled Plasma Method ^[3]
9	Benzene	Purge and Trap Gas Chromatographic / Mass Spectrometric Method ^[3]
10	Benzo(a)anthracene	Liquid-Liquid Extraction, Gas Chromatographic / Mass Spectrometric Method ^[3]
11	Benzo(b)fluoranthene	Liquid-Liquid Extraction, Gas Chromatographic / Mass Spectrometric Method ^[3]
12	Benzo(k)fluoranthene	Liquid-Liquid Extraction, Gas Chromatographic / Mass Spectrometric Method ^[3]
13	Benzoic acid	Liquid-Liquid Extraction, Gas Chromatographic / Mass Spectrometric Method ^[3]
14	Benzo(a)pyrene	Liquid-Liquid Extraction, Gas Chromatographic / Mass Spectrometric Method ^[2]
15	Benzo(g,h,i)perylene	Liquid-Liquid Extraction, Gas Chromatographic / Mass Spectrometric Method ^[3]
16	Beryllium	Digestion, Inductively Coupled Plasma Method ^[3]
17	Bis(2-chloroethyl)ether	Liquid-Liquid Extraction, Gas Chromatographic / Mass Spectrometric Method ^[3]
18	Bis(2-Ethylhexyl)phthalate	Liquid-Liquid Extraction, Gas Chromatographic / Mass Spectrometric Method ^[3]
19	Bromodichloromethane	Purge and Trap Gas Chromatographic / Mass Spectrometric Method ^[3]
20	Bromoform	Purge and Trap Gas Chromatographic / Mass Spectrometric Method ^[3]

ลำดับ ที่	สารมลพิษ	วิธีวิเคราะห์
21	Butyl benzyl phthalate	Liquid-Liquid Extraction, Gas Chromatographic / Mass Spectrometric Method ^[3]
22	Cadmium	Digestion, Inductively Coupled Plasma Method ^[3]
23	Carbazole	Liquid-Liquid Extraction, Gas Chromatographic / Mass Spectrometric Method ^[3]
24	Carbon disulfide	Purge and Trap Gas Chromatographic / Mass Spectrometric Method ^[3]
25	Carbon tetrachloride	Purge and Trap Gas Chromatographic / Mass Spectrometric Method ^[3]
26	Chlordane	Liquid-Liquid Extraction, Gas Chromatographic / Mass Spectrometric Method ^[3]
27	p-Chloroaniline	Liquid-Liquid Extraction, Gas Chromatographic / Mass Spectrometric Method ^[3]
28	Chlorobenzene	Purge and Trap Gas Chromatographic / Mass Spectrometric Method ^[3]
29	Chlorodibromomethane	Purge and Trap Gas Chromatographic / Mass Spectrometric Method ^[3]
30	Chloroform	Purge and Trap Gas Chromatographic / Mass Spectrometric Method ^[3]
31	2-Chlorophenol	Liquid-Liquid Extraction, Gas Chromatographic / Mass Spectrometric Method ^[3]
32	Chromium	Digestion, Inductively Coupled Plasma Method ^[3]
33	Chromium (III)	Digestion, Inductively Coupled Plasma Method ; Filtration, Colorimetric Method; Calculation ^[3]
34	Chromium (VI)	Filtration, Colorimetric Method ^[3]
35	Chrysene	Liquid-Liquid Extraction, Gas Chromatographic / Mass Spectrometric Method ^[3]
36	Cyanide	Distillation, Colorimetric Method ^[3]
37	2,4-D	Liquid-Liquid Extraction, Gas Chromatographic / Mass Spectrometric Method ^[3]

ลำดับ ที่	สารมลพิษ	วิธีวิเคราะห์
38	DDD	Liquid-Liquid Extraction, Gas Chromatographic / Mass Spectrometric Method ^[3]
39	DDE	Liquid-Liquid Extraction, Gas Chromatographic / Mass Spectrometric Method ^[3]
40	DDT	Liquid-Liquid Extraction, Gas Chromatographic / Mass Spectrometric Method ^[3]
41	Dibenz(a,h)anthracene	Liquid-Liquid Extraction, Gas Chromatographic / Mass Spectrometric Method ^[3]
42	Di-n-Butyl phthalate	Liquid-Liquid Extraction, Gas Chromatographic / Mass Spectrometric Method ^[3]
43	1,2-Dichlorobenzene	Purge and Trap Gas Chromatographic / Mass Spectrometric Method ^[3]
44	1,3-Dichlorobenzene	Purge and Trap Gas Chromatographic / Mass Spectrometric Method ^[3]
45	1,4-Dichlorobenzene	Purge and Trap Gas Chromatographic / Mass Spectrometric Method ^[3]
46	3,3-Dichlorobenzidine	Liquid-Liquid Extraction, Gas Chromatographic / Mass Spectrometric Method ^[3]
47	1,1-Dichloroethane	Purge and Trap Gas Chromatographic / Mass Spectrometric Method ^[3]
48	1,2-Dichloroethane	Purge and Trap Gas Chromatographic / Mass Spectrometric Method ^[3]
49	1,1-Dichloroethylene	Purge and Trap Gas Chromatographic / Mass Spectrometric Method ^[3]
50	cis-1,2-Dichloroethylene	Purge and Trap Gas Chromatographic / Mass Spectrometric Method ^[3]
51	trans-1,2-Dichloroethylene	Purge and Trap Gas Chromatographic / Mass Spectrometric Method ^[3]
52	2,4-Dichlorophenol	Liquid-Liquid Extraction, Gas Chromatographic / Mass Spectrometric Method ^[3]

ลำดับ ที่	สารมลพิษ	วิธีวิเคราะห์
53	1,2-Dichloropropane	Purge and Trap Gas Chromatographic / Mass Spectrometric Method ^[3]
54	1,3-Dichloropropane	Purge and Trap Gas Chromatographic / Mass Spectrometric Method ^[3]
55	1,3-Dichloropropene	Purge and Trap Gas Chromatographic / Mass Spectrometric Method ^[3]
56	Dieldrin	Liquid-Liquid Extraction, Gas Chromatographic / Mass Spectrometric Method ^[3]
57	Diethyl phthalate	Liquid-Liquid Extraction, Gas Chromatographic / Mass Spectrometric Method ^[3]
58	2,4-Dimethylphenol	Liquid-Liquid Extraction, Gas Chromatographic / Mass Spectrometric Method ^[3]
59	2,4-Dinitrophenol	Liquid-Liquid Extraction, Gas Chromatographic / Mass Spectrometric Method ^[3]
60	2,4-Dinitrotoluene	Liquid-Liquid Extraction, Gas Chromatographic / Mass Spectrometric Method ^[3]
61	2,6-Dinitrotoluene	Liquid-Liquid Extraction, Gas Chromatographic / Mass Spectrometric Method ^[3]
62	Di-n-octyl phthalate	Liquid-Liquid Extraction, Gas Chromatographic / Mass Spectrometric Method ^[3]
63	Endosulfan	Liquid-Liquid Extraction, Gas Chromatographic / Mass Spectrometric Method ^[3]
64	Endrin	Liquid-Liquid Extraction, Gas Chromatographic / Mass Spectrometric Method ^[3]
65	Ethylbenzene	Purge and Trap Gas Chromatographic / Mass Spectrometric Method ^[3]
66	Fluoranthene	Liquid-Liquid Extraction, Gas Chromatographic / Mass Spectrometric Method ^[3]
67	Fluorene	Liquid-Liquid Extraction, Gas Chromatographic / Mass Spectrometric Method ^[3]
68	Heptachlor	Liquid-Liquid Extraction, Gas Chromatographic / Mass Spectrometric Method ^[3]

ลำดับ ที่	สารมลพิษ	วิธีวิเคราะห์
69	Heptachlor epoxide	Liquid-Liquid Extraction, Gas Chromatographic / Mass Spectrometric Method ^[3]
70	Hexachlorobenzene	Liquid-Liquid Extraction, Gas Chromatographic / Mass Spectrometric Method ^[3]
71	Hexachloro-1,3-butadiene	Liquid-Liquid Extraction, Gas Chromatographic / Mass Spectrometric Method ^[3]
72	α -HCH	Liquid-Liquid Extraction, Gas Chromatographic / Mass Spectrometric Method ^[3]
73	β -HCH	Liquid-Liquid Extraction, Gas Chromatographic / Mass Spectrometric Method ^[3]
74	γ -HCH	Liquid-Liquid Extraction, Gas Chromatographic / Mass Spectrometric Method ^[3]
75	Hexachlorocyclopentadiene	Liquid-Liquid Extraction, Gas Chromatographic / Mass Spectrometric Method ^[3]
76	Hexachloroethane	Liquid-Liquid Extraction, Gas Chromatographic / Mass Spectrometric Method ^[3]
77	n-Hexane	Purge and Trap Gas Chromatographic / Mass Spectrometric Method ^[3]
78	Indeno(1,2,3-cd)pyrene	Liquid-Liquid Extraction, Gas Chromatographic / Mass Spectrometric Method ^[3]
79	Isophorone	Liquid-Liquid Extraction, Gas Chromatographic / Mass Spectrometric Method ^[3]
80	Lead	Digestion, Inductively Coupled Plasma Method ^[3]
81	Manganese	Digestion, Inductively Coupled Plasma Method ^[3]
82	Mercury	Digestion, Cold-Vapor Atomic Absorption Spectrometric Method ^[3]
83	Methoxychlor	Liquid-Liquid Extraction, Gas Chromatographic / Mass Spectrometric Method ^[3]
84	Methyl Bromide	Purge and Trap Gas Chromatographic / Mass Spectrometric Method ^[3]

ลำดับ ที่	สารมลพิษ	วิธีวิเคราะห์
85	Methylene Chloride	Purge and Trap Gas Chromatographic / Mass Spectrometric Method ^[3]
86	2-Methylnaphthalene	Liquid-Liquid Extraction, Gas Chromatographic / Mass Spectrometric Method ^[3]
87	2-Methylphenol	Liquid-Liquid Extraction, Gas Chromatographic / Mass Spectrometric Method ^[3]
88	Methyl tert-butyl ether	Purge and Trap Gas Chromatographic / Mass Spectrometric Method ^[3]
89	Naphthalene	Liquid-Liquid Extraction, Gas Chromatographic / Mass Spectrometric Method ^[3]
90	Nickel	Digestion, Inductively Coupled Plasma Method ^[3]
91	Nitrobenzene	Liquid-Liquid Extraction, Gas Chromatographic / Mass Spectrometric Method ^[3]
92	N-Nitrosodiphenylamine	Liquid-Liquid Extraction, Gas Chromatographic / Mass Spectrometric Method ^[3]
93	N-Nitrosodi-n-propylamine	Liquid-Liquid Extraction, Gas Chromatographic / Mass Spectrometric Method ^[3]
94	Pentachlorophenol	Liquid-Liquid Extraction, Gas Chromatographic / Mass Spectrometric Method ^[3]
95	pH	Electrometric Method ^[3]
96	Phenanthrene	Liquid-Liquid Extraction, Gas Chromatographic / Mass Spectrometric Method ^[3]
97	Phenol	Liquid-Liquid Extraction, Gas Chromatographic / Mass Spectrometric Method ^[3]
98	Pyrene	Liquid-Liquid Extraction, Gas Chromatographic / Mass Spectrometric Method ^[3]
99	Selenium	Digestion, Inductively Coupled Plasma Method ^[3]
100	Silver	Digestion, Inductively Coupled Plasma Method ^[3]
101	Styrene	Purge and Trap Gas Chromatographic / Mass Spectrometric Method ^[3]

ลำดับ ที่	สารมลพิษ	วิธีวิเคราะห์
102	1,1,2,2-Tetrachloroethane	Purge and Trap Gas Chromatographic / Mass Spectrometric Method ^[3]
103	Tetrachloroethylene	Liquid-Liquid Extraction, Gas Chromatographic / Mass Spectrometric Method ^[3]
104	Toluene	Purge and Trap Gas Chromatographic / Mass Spectrometric Method ^[3]
105	Toxaphene	Liquid-Liquid Extraction, Gas Chromatographic / Mass Spectrometric Method ^[3]
106	TPH (C ₅ -C ₈)	Purge and Trap Gas Chromatographic / Mass Spectrometric Method ^[3]
107	TPH (C ₈ -C ₁₆)	Purge and Trap Gas Chromatographic / Mass Spectrometric Method ^[3]
108	TPH (C ₁₆ -C ₃₅)	Liquid-Liquid Extraction, Gas Chromatographic / Mass Spectrometric Method ^[3]
109	1,2,4-Trichlorobenzene	Purge and Trap Gas Chromatographic / Mass Spectrometric Method ^[3]
110	1,1,1-Trichloroethane	Purge and Trap Gas Chromatographic / Mass Spectrometric Method ^[3]
111	1,1,2-Trichloroethane	Purge and Trap Gas Chromatographic / Mass Spectrometric Method ^[3]
112	Trichloroethylene	Purge and Trap Gas Chromatographic / Mass Spectrometric Method ^[3]
113	2,4,5-Trichlorophenol	Liquid-Liquid Extraction, Gas Chromatographic / Mass Spectrometric Method ^[3]
114	2,4,6-Trichlorophenol	Liquid-Liquid Extraction, Gas Chromatographic / Mass Spectrometric Method ^[3]
115	1,3,5-Trimethylbenzene	Purge and Trap Gas Chromatographic / Mass Spectrometric Method ^[3]
116	Vanadium	Digestion, Inductively Coupled Plasma Method ^[3]
117	Vinyl acetate	Purge and Trap Gas Chromatographic / Mass Spectrometric Method ^[3]

ลำดับ ที่	สารมลพิษ	วิธีวิเคราะห์
118	Vinyl chloride	Purge and Trap Gas Chromatographic / Mass Spectrometric Method ^[3]
119	m-Xylene	Purge and Trap Gas Chromatographic / Mass Spectrometric Method ^[3]
120	o-Xylene	Purge and Trap Gas Chromatographic / Mass Spectrometric Method ^[3]
121	p-Xylene	Purge and Trap Gas Chromatographic / Mass Spectrometric Method ^[3]
122	Xylene (Total)	Purge and Trap Gas Chromatographic / Mass Spectrometric Method ^[3]
123	Zinc	Digestion, Inductively Coupled Plasma Method ^[3]

สิ่งปฏิกูลหรือวัสดุที่ไม่ใช้แล้ว จำนวน 37 รายการ

ลำดับ ที่	สารมลพิษ	วิธีวิเคราะห์
1	Aldrin	Ultrasonic Extraction, Gas Chromatographic Method ^[4,5,6]
2	Antimony	1) Waste Extraction, Digestion, Inductively Coupled Plasma Method ^[1,8] 2) Digestion, Inductively Coupled Plasma Method ^[7,8]
3	Arsenic	1) Waste Extraction, Digestion, Inductively Coupled Plasma Method ^[1,8] 2) Digestion, Inductively Coupled Plasma Method ^[7,8]
4	Barium	1) Waste Extraction, Digestion, Inductively Coupled Plasma Method ^[1,8] 2) Digestion, Inductively Coupled Plasma Method ^[7,8]
5	Beryllium	1) Waste Extraction, Digestion, Inductively Coupled Plasma Method ^[1,8] 2) Digestion, Inductively Coupled Plasma Method ^[7,8]
6	Cadmium	1) Waste Extraction, Digestion, Inductively Coupled Plasma Method ^[1,8] 2) Digestion, Inductively Coupled Plasma Method ^[7,8]

ลำดับ ที่	สารมลพิษ	วิธีวิเคราะห์
7	Chlordane	Ultrasonic Extraction, Gas Chromatographic Method ^[4,5,6]
8	Chromium (III)	1) Waste Extraction, Digestion, Inductively Coupled Plasma Method; Waste Extraction Colorimetric Method; Calculation ^[1,8] 2) Digestion, Inductively Coupled Plasma Method; Alkaline Digestion, Colorimetric Method; Calculation Method ^[7,8]
9	Chromium (VI)	1) Waste Extraction, Digestion, Colorimetric Method ^[9,10] 2) Alkaline Digestion, Colorimetric Method ^[9,10]
10	Cobalt	1) Waste Extraction, Digestion, Inductively Coupled Plasma Method ^[1,8] 2) Digestion, Inductively Coupled Plasma Method ^[7,8]
11	Copper	1) Waste Extraction, Digestion, Inductively Coupled Plasma Method ^[1,8] 2) Digestion, Inductively Coupled Plasma Method ^[7,8]
12	Dieldrin	Ultrasonic Extraction, Gas Chromatographic Method ^[4,5,6]
13	DDD	Ultrasonic Extraction, Gas Chromatographic Method ^[4,5,6]
14	DDE	Ultrasonic Extraction, Gas Chromatographic Method ^[4,5,6]
15	DDT	Ultrasonic Extraction, Gas Chromatographic Method ^[4,5,6]
16	2,4-D (2,4-Dichlorophenoxyacetic acid)	Ultrasonic Extraction, Gas Chromatographic Method ^[4,5,6]
17	Endrin	Ultrasonic Extraction, Gas Chromatographic Method ^[4,5,6]
18	Heptachlor	Ultrasonic Extraction, Gas Chromatographic Method ^[4,5,6]
19	Kepone	Ultrasonic Extraction, Gas Chromatographic Method ^[4,5,6]
20	Lead	1) Waste Extraction, Digestion, Inductively Coupled Plasma Method ^[1,8] 2) Digestion, Inductively Coupled Plasma Method ^[7,8]
21	Lindane	Ultrasonic Extraction, Gas Chromatographic Method ^[4,5,6]

ลำดับ ที่	สารมลพิษ	วิธีวิเคราะห์
22	Mercury	1) Waste Extraction, Digestion, Cold-Vapor Atomic Absorption Spectrometric Method ^[1,11] 2) Digestion, Cold-Vapor Atomic Absorption Spectrometric Method ^[11]
23	Methoxychlor	Ultrasonic Extraction, Gas Chromatographic Method ^[4,5,6]
24	Mirex	Ultrasonic Extraction, Gas Chromatographic Method ^[4,5,6]
25	Molybdenum	1) Waste Extraction, Digestion, Inductively Coupled Plasma Method ^[1,8] 2) Digestion, Inductively Coupled Plasma Method ^[7,8]
26	Polychlorinated Biphenyls (PCBs)	Ultrasonic Extraction, Gas Chromatographic Method ^[4,5,6]
27	Pentachlorophenol	Ultrasonic Extraction, Gas Chromatographic Method ^[4,5,6]
28	Nickel	1) Waste Extraction, Digestion, Inductively Coupled Plasma Method ^[1,8] 2) Digestion, Inductively Coupled Plasma Method ^[7,8]
29	Selenium	1) Waste Extraction, Digestion, Inductively Coupled Plasma Method ^[1,8] 2) Digestion, Inductively Coupled Plasma Method ^[7,8]
30	Silver	1) Waste Extraction, Digestion, Inductively Coupled Plasma Method ^[1,8] 2) Digestion, Inductively Coupled Plasma Method ^[7,8]
31	Silvex; 2,4,5-Trichlorophenoxypropionic acid	Ultrasonic Extraction, Gas Chromatographic Method ^[4,5,6]
32	Thallium	1) Waste Extraction, Digestion, Inductively Coupled Plasma Method ^[1,8] 2) Digestion, Inductively Coupled Plasma Method ^[7,8]

ลำดับ ที่	สารมลพิษ	วิธีวิเคราะห์
33	Total Chromium	1) Waste Extraction, Digestion, Inductively Coupled Plasma Method; Waste Extraction Colorimetric Method; Calculation ^[1,9,10] 2) Digestion, Inductively Coupled Plasma-Atomic Emission Spectrometry Method Method ^[7,8]
34	Toxaphene	Ultrasonic Extraction, Gas Chromatographic Method ^[4,5,6]
35	Trichloroethylene	Purge and Trap, Gas Chromatographic/Mass Spectrometric Method ^[12,13]
36	Vanadium	1) Waste Extraction, Digestion, Inductively Coupled Plasma Method ^[1,8] 2) Digestion, Inductively Coupled Plasma Method ^[7,8]
37	Zinc	1) Waste Extraction, Digestion, Inductively Coupled Plasma Method ^[1,8] 2) Digestion, Inductively Coupled Plasma Method ^[7,8]

เอกสารอ้างอิง

- กระทรวงอุตสาหกรรม. ประกาศกระทรวงอุตสาหกรรม, พ.ศ. 2566. เรื่อง การจัดการสิ่งปฏิกูลหรือวัสดุที่ไม่ใช้แล้ว.ราชกิจจานุเบกษา. 31 พฤษภาคม 2566. เล่มที่ 140 ตอนพิเศษ 126 ง.
- สมาคมวิศวกรรมสิ่งแวดล้อมแห่งประเทศไทย. คู่มือวิเคราะห์น้ำเสีย. พิมพ์ครั้งที่ 4. กรุงเทพฯ: เรือนแก้วการพิมพ์, 2547
- APHA, AWWA, WEF. Standard Methods for the Examination of Water and Wastewater. 24th ed. Washington, DC: APHA, 2023.
- United States Environment Protection Agency. Test Methods for Evaluation Solid Waste Physical/Chemical Methods. Ultrasonic Extraction. SW-846 Method 3550C, 2007
- United States Environment Protection Agency. Test Methods for Evaluation Solid Waste Physical/Chemical Methods. Organochlorine Pesticide by Gas Chromatography. SW-846 Method 8081B, 2007.
- United States Environment Protection Agency. Test Methods for Evaluation Solid Waste Physical/Chemical Methods. Polychlorinated Biphenyls (PCBs) By Gas Chromatography. SW-846 Method 8082A, 2007

7. United States Environmental Protection Agency. Test Methods for Evaluation Solid Waste Physical/Chemical Methods. Acid Digestion of Sediments Sludges, and Soils. SW-846 Method 3050B, 1996.

8. United States Environmental Protection Agency. Test Methods for Evaluation Solid Waste Physical/Chemical Methods. Inductively Coupled Plasma – optical Emission Spectrometry. SW-846 Method 6010D, 2018

9. United States Environmental Protection Agency. Test Methods for Evaluation Solid Waste Physical/Chemical Methods. Alkaline Digestion for Hexavalent Chromium. SW-846 Method 3060A, 1996.

10. United States Environmental Protection Agency. Test Methods for Evaluation Solid Waste Physical/Chemical Methods. Chromium, Hexavalent (Colorimetric). Method 7196A, 1992.

11. United States Environment Protection Agency. Test Methods for Evaluation Solid Waste Physical/Chemical Methods. Mercury in Solid or Semisolid Waste (Manual Cold-Vapor Technique). SW-846 Method 7471B, 2007.

12. United States Environmental Protection Agency. Test Methods for Evaluation Solid Waste Physical/Chemical Methods. Closed-System Purge-and-Trap for Aqueous Samples. SW-846 Method 5035C, 2003.

13. United States Environmental Protection Agency. Test Methods for Evaluation Solid Waste Physical/Chemical Methods. Volatile Organic Compounds by Gas Chromatography/ Mass Spectrometry (GC/MS). SW-846 Method 8260D, 2018.





ที่ อก ๐๓๑๐(๑)/ ๑๖๕๕

กรมโรงงานอุตสาหกรรม
ถนนพระรามที่ ๖ แขวงทุ่งพญาไท
เขตราชเทวี กรุงเทพฯ ๑๐๕๐๐

๒ ๓ กุมภาพันธ์ ๒๕๖๓

เรื่อง ต่ออายุหนังสือรับขึ้นทะเบียนห้องปฏิบัติการวิเคราะห์เอกชน

เรียน กรรมการผู้จัดการ บริษัท ทีเอ็นพี เอ็นไวรอนเมนต์ จำกัด

อ้างถึง คำขอขึ้นทะเบียน/ต่ออายุ/เปลี่ยนแปลงบุคลากร และชนิดสารมลพิษของห้องปฏิบัติการวิเคราะห์เอกชน
ลงวันที่ ๑๙ ธันวาคม ๒๕๖๖

สิ่งที่ส่งมาด้วย เอกสารแนบท้ายหนังสือต่ออายุรับขึ้นทะเบียนห้องปฏิบัติการวิเคราะห์เอกชน
บริษัท ทีเอ็นพี เอ็นไวรอนเมนต์ จำกัด จำนวน ๒ แผ่น

ตามหนังสือที่อ้างถึง บริษัท ทีเอ็นพี เอ็นไวรอนเมนต์ จำกัด ขอต่ออายุหนังสือรับขึ้นทะเบียน
ห้องปฏิบัติการวิเคราะห์เอกชน เลขทะเบียน ว-๓๑๘ สถานที่ตั้งเลขที่ ๓๓๒/๑๗๓ หมู่ที่ ๓ ตำบลบางรักพัฒนา
อำเภอบางบัวทอง จังหวัดนนทบุรี ต่อกรมโรงงานอุตสาหกรรม นั้น

กรมโรงงานอุตสาหกรรมพิจารณาแล้ว ให้บริษัท ทีเอ็นพี เอ็นไวรอนเมนต์ จำกัด ต่ออายุหนังสือ
รับขึ้นทะเบียนห้องปฏิบัติการวิเคราะห์เอกชน โดยมีองค์ประกอบดังนี้

ก. ผู้ควบคุมดูแลห้องปฏิบัติการวิเคราะห์

- | | |
|----------------------------|----------------------------|
| ๑) นายณัฐชัย ไตรประวัติ | ทะเบียนเลขที่ ว-๓๑๘-ค-๐๐๐๒ |
| ๒) นางสาวเบญจวรรณ ประสารยา | ทะเบียนเลขที่ ว-๓๑๘-ค-๐๐๐๓ |
| ๓) นายไวยหาร ทองเกลี้ยง | ทะเบียนเลขที่ ว-๓๑๘-ค-๐๐๐๔ |
| ๔) นางสาววิไลรักษ์ ไชยสา | ทะเบียนเลขที่ ว-๓๑๘-ค-๐๐๐๕ |
| ๕) นางสาวอนุสรุา แก้วขจร | ทะเบียนเลขที่ ว-๓๑๘-ค-๐๐๐๖ |

ข. เจ้าหน้าที่ประจำห้องปฏิบัติการวิเคราะห์

- | | |
|-----------------------------|----------------------------|
| ๑) นางสาวอภิญญา มะลียทิพย์ | ทะเบียนเลขที่ ว-๓๑๘-จ-๐๐๐๓ |
| ๒) นายณัฐพล แซ่หลี่ | ทะเบียนเลขที่ ว-๓๑๘-จ-๐๐๐๖ |
| ๓) นางสาวนภัสสร จำนงภักดี | ทะเบียนเลขที่ ว-๓๑๘-จ-๐๐๐๗ |
| ๔) นางสาววิลาวัลย์ สมสาย | ทะเบียนเลขที่ ว-๓๑๘-จ-๐๐๐๘ |
| ๕) นางสาวณัฐธิดา พิมพ์พงษ์ | ทะเบียนเลขที่ ว-๓๑๘-จ-๐๐๐๙ |
| ๖) นางสาวอัญชลี สีชัย | ทะเบียนเลขที่ ว-๓๑๘-จ-๐๐๑๐ |
| ๗) นางสาววัชรินทร์ กลิ่นขำ | ทะเบียนเลขที่ ว-๓๑๘-จ-๐๐๑๓ |
| ๘) นางสาวจารวี อิติ | ทะเบียนเลขที่ ว-๓๑๘-จ-๐๐๑๕ |
| ๙) นางสาวอัญชลี ผลวิสุทธิ | ทะเบียนเลขที่ ว-๓๑๘-จ-๐๐๑๖ |
| ๑๐) นางสาวอมรรัตน์ กันเจียก | ทะเบียนเลขที่ ว-๓๑๘-จ-๐๐๑๗ |
| ๑๑) นางสาววริศา จินดารัตน์ | ทะเบียนเลขที่ ว-๓๑๘-จ-๐๐๑๘ |
| ๑๒) นางสาววิมลวรรณ แก่นวงษ์ | ทะเบียนเลขที่ ว-๓๑๘-จ-๐๐๑๙ |

๑๓) นางสาวจริยา...

๑๓) นางสาวจริยา อิติ	ทะเบียนเลขที่ ว-๓๑๘-จ-๐๐๒๐
๑๔) นายอดิเทพ ชูพันธุ์	ทะเบียนเลขที่ ว-๓๑๘-จ-๐๐๒๑
๑๕) นายศุภเสกข์ แซ่อึ้ง	ทะเบียนเลขที่ ว-๓๑๘-จ-๐๐๒๒
๑๖) นายวุธ รัศมีทัต	ทะเบียนเลขที่ ว-๓๑๘-จ-๐๐๒๓
๑๗) ว่าที่ร้อยตรีพงศกร บุญมา	ทะเบียนเลขที่ ว-๓๑๘-จ-๐๐๒๔
๑๘) นายวุฒิชัย วงศ์ศรี	ทะเบียนเลขที่ ว-๓๑๘-จ-๐๐๒๕
๑๙) นางสาวฐิติภรณ์ แยกกลีจ	ทะเบียนเลขที่ ว-๓๑๘-จ-๐๐๒๖

ค. ขอบข่ายสารมลพิษที่ได้รับขึ้นทะเบียนให้วิเคราะห์ในน้ำเสีย น้ำใต้ดิน อากาศเสีย และ
สิ่งปฏิกูลหรือวัสดุที่ไม่ใช้แล้ว ตามสิ่งที่ส่งมาด้วย

หนังสือฉบับนี้จะหมดอายุในวันที่ ๑๔ มกราคม ๒๕๗๐ หากประสงค์จะต่ออายุหนังสือ
รับขึ้นทะเบียนห้องปฏิบัติการวิเคราะห์เอกชน สามารถยื่นคำขอผ่านระบบอิเล็กทรอนิกส์ได้ที่หน้าเว็บไซต์
กรมโรงงานอุตสาหกรรม

จึงเรียนมาเพื่อทราบ

ขอแสดงความนับถือ



(นายศิระ จันทรเจ็ด)

นักวิทยาศาสตร์เชี่ยวชาญ รักษาราชการแทน
ผู้อำนวยการกองวิจัยและเตือนภัยมลพิษโรงงาน
ปฏิบัติราชการแทนอธิบดีกรมโรงงานอุตสาหกรรม

กองวิจัยและเตือนภัยมลพิษโรงงาน

กลุ่มมาตรฐานวิธีการวิเคราะห์ทดสอบมลพิษและทะเบียนห้องปฏิบัติการ

โทร. ๐ ๒๔๓๐ ๖๓๑๒ ต่อ ๒๑๐๓-๕

โทรสาร ๐ ๒๔๓๐ ๖๓๑๒ ต่อ ๒๑๙๙

ไปรษณีย์อิเล็กทรอนิกส์ saraban@diw.mail.go.th



เอกสารแนบท้ายหนังสือต่ออายุรับขึ้นทะเบียนห้องปฏิบัติการวิเคราะห์เอกชน

บริษัท ทีเอ็นที เอ็นไวรอนเม้นท์ จำกัด

เลขทะเบียน ว-๓๑๘

ที่ อก ๐๓๑๐(๑)/ ๑๖๕๕

ลงวันที่ ๒๓ กุมภาพันธ์ ๒๕๖๗

ขอขยายสารมลพิษที่ได้รับขึ้นทะเบียนจากกรมโรงงานอุตสาหกรรม จำนวน ๑๑ รายการ

น้ำเสีย จำนวน 7 รายการ

ลำดับที่	สารมลพิษ	วิธีวิเคราะห์
1	Biochemical Oxygen Demand	1) 5-Day BOD Test, Azide Modification Method ^[2] 2) 5-Day BOD Test, Membrane Electrode Method ^[2]
2	Oil & Grease	Liquid-Liquid, Partition-Gravimetric Method ^[2]
3	pH	Electrometric Method ^[2]
4	Sulfide	Iodometric Method ^[2]
5	Temperature	Laboratory and Field Methods ^[2]
6	Total Dissolved Solids	Dried at 180 °C ^[2]
7	Total Suspended Solids	Dried from 103 to 105 °C ^[2]

น้ำใต้ดิน จำนวน 1 รายการ

ลำดับที่	สารมลพิษ	วิธีวิเคราะห์
1	pH	Electrometric Method ^[2]

อากาศเสีย (ปล่องระบาย) จำนวน 2 รายการ

ลำดับที่	สารมลพิษ	วิธีวิเคราะห์
1	Opacity	Ringelmann's Method ^[1]
2	Total Suspended Particulate	Isokinetic Sampling, Gravimetric Method ^[3]

สิ่งปฏิกูลหรือวัสดุที่ไม่ใช้แล้ว จำนวน 1 รายการ

ลำดับที่	สารมลพิษ	วิธีวิเคราะห์
1	pH	Electrometric Method ^[4,5]

3กค๗

เอกสารอ้างอิง...

เอกสารอ้างอิง

1. กระทรวงอุตสาหกรรม. ประกาศกระทรวงอุตสาหกรรม, พ.ศ. 2549. เรื่อง กำหนดค่าปริมาณเขม่าควันที่เจือปนในอากาศที่ระบายออกจากปล่องของหม้อน้ำโรงสีข้าวที่ใช้แก๊สเป็นเชื้อเพลิง.

ราชกิจจานุเบกษา. 4 ธันวาคม 2549. เล่มที่ 123 ตอนพิเศษ 125ง.

2. APHA, AWWA, WEF. **Standard Methods for the Examination of Water and Wastewater**. 24th ed. Washington, DC: APHA, 2023.

3. United States Environmental Protection Agency. **Standards of Performance for New Stationary Sources**. 40 CFR 60. Appendix A, 2023.

4. United States Environmental Protection Agency. Test Methods for Evaluating Solid Waste Physical/Chemical Methods. **pH Electrometric Measurement**. SW-846 Method 9040C, 2004.

5. United States Environmental Protection Agency. Test Methods for Evaluating Solid Waste Physical/Chemical Methods. **Soil and Waste pH**. SW-846 Method 9045D, 2004. 

ภาคผนวก 7-4

เอกสารสอบเทียบเครื่องมือวิเคราะห์

Certificate No.: T/O 660198

Date of issue : 11-Oct-2023

Equipment Description : Refrigerator
Equipment Model : P1010
Equipment Serial No. : P1010-1020-0005
I.D. No. or Control No. : TNP.LAB.01
Manufacturer : Entech Industrial Solution Co.,Ltd.
Customer Name : TNP ENVIRONMENT CO.,LTD.
Customer Address : 332/173 Moo. 3 Tambon Bang Rak Phatthana, Amphoe Bang Bua Thong,
Nonthaburi 11110
Total pages of certificate : 2 pages
Instrument Receiving Date : 9-Oct-2023
Receiving No. : O-230230
Environmental Conditions : All of the measurement were carried out in the working area
Temperature : (25 ± 15) °C
Humidity : (55 ± 30) % RH
Voltage : (220 ± 22) VAC
Calibration Place : 332/173 Moo. 3 Tambon Bang Rak Phatthana, Amphoe Bang Bua Thong,
Nonthaburi 11110
Calibration Procedure No. : This instrument was calibrated by comparison of reference radiation source standard
according to calibration work instration no WI-CL-18-C

The calibration certificate expended uncertainty of measurement is stated as the standard uncertainty of measurement multiplied by the coverage factor k , which for a normal distribution corresponds to a coverage probability of approximately 95%

*The standard uncertainty of measurement has been determined in accordance with M 3003
The expression uncertainty and confidence in measurement.*

This certificate is applied only to item under test environmental condition.

*This calibration certificate may not be reproduced other than in full except with the permission of the issuing laboratory.
Calibration certificates without signature and seal are not valid.*

This calibration certificate documents are traceability to national standards, which realize the unit of measurement according to the International system of units (SI).

Date of Calibration : 9-Oct-2023



Mr. Kittipong Kaewsai
Calibration Engineer



Ms. Nongluck Wongsettee
Technical Manager

Certificate No. : T/O 660198

The Reference Standard Instrument :-

Instrument	Model	Serial No.	Cert No.	
1) Data logger with RTD Probe	Agilent 34972A	MY41187730	PSL-T 0651-1/66	21-Apr-2024
		MY60008352	PSL-T 0651-3/66	21-Apr-2024

Measured room conditions

Temperature :	Minimum: 30.8 °C	Maximum: 31.9 °C
Humidity :	Minimum: 50.7 %RH	Maximum: 57.2 %RH
Voltage :	Minimum: 219.8 VAC	Maximum: 223.4 VAC
Fresh Air Setting:	off	

Sensor Position :

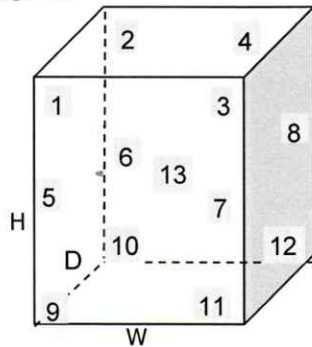

Working Space of chamber :

(Inside Dimensions) W x D x H : 1560 mm x 500 mm x 1380 mm

Sensor Installation Details :

- Sensor Number 1 to 12 installed approximately 50 mm From each wall.
- Sensor Number 13 installed approximately geometric of the chamber.

Results : The measurement results of the calibration were reported in the table below.

(*) Without adjustment

() After adjustment

UUC* Setting	UUC* Reading	Temperature Reading of Standard Sensor								
(°C)	(°C)	Sensor Position								
		1	2	3	4	5	6	7	8	9
		4.02	4.35	4.01	4.20	4.37	4.22	4.17	4.39	4.05
		Sensor Position								
		10	11	12	13					
		4.29	4.30	4.28	4.19					

UUC* Setting	UUC* Reading	Temperature Uniformity	Temperature Stability	Overall Variation	Uncertainty of Measurement	Coverage Factor K
(°C)	(°C)	(°C)	(± °C)	(°C)	(± °C)	
4.0	4.1	1.19	1.08	2.47	1.5	2

UUC* = Unit Under Calibration

Remark :-

- Temperature reading of Standard Sensors shown in the table were taken from the average of Standard reading at each position.
- Temperature Uniformity was calculated from the difference between the maximum and minimum of actual temperature reading from all reference sensors at the same time.
- Temperature Stability was calculated from the maximum stability of nine positions, and formula of Stability is $[(\text{Maximum Temperature Value} - \text{Minimum Temperature Value}) / 2]$
- Overall Variation was calculated from the difference between the maximum and minimum measured temperature throughout observation time.

End of Report

CERTIFICATE OF CALIBRATION

FOR

NOMENCLATURE : pH METER
MANUFACTURER : HORIBA
MODEL / TYPE : LAQUA-PH1100/9615S
SERIAL NO. : B80A0042/9X0B0575
CLID. NO. : 272001452
JOB CONTROL NO. : 230911100397

CUSTOMER : TNP ENVIRONMENT CO., LTD.
332/173 MOO 3 TAMBON BANG RAK PHATTANA,
AMPHOE BANG BUA THONG, NONTABURI 11110

DATE OF RECEIVED : 11 September 2023

DATE OF ISSUED : 14 September 2023

Report of calibration screening must not be taken in part. Except complete. Without the approval of the Calibration Laboratory Co., Ltd.

Calibrated By : Sukgasem Seehanart
Calibration Engineer



Approved By : Mongkol Yotsoontorn
Authorized Signatory
14 September 2023



This Calibration Certificate documents the traceability to national standards, which realize the units of measurement according to
the International System of Units (SI)

Certificate No. Q23100397

F3-011-04/01-12

page 1 of 3



@clccalibration

REPORT OF CALIBRATION

FOR

NOMENCLATURE : pH METER
MANUFACTURER : HORIBA
MODEL / TYPE : LAQUA-PH1100/9615S
SERIAL NO. : B80A0042/9X0B0575
DATE OF CALIBRATION : 12 September 2023

ENVIRONMENT CONDITIONS :

Temperature : $(25 \pm 2.5) ^\circ\text{C}$

Relative Humidity : $(50 \pm 15) \% \text{ RH}$

PROCEDURE USED :

This instrument was calibrated under procedure No. **CLC-CPCH-01**. The calibration was performed by direct measurement with Certified Reference Material (CRM).

REFERENCE STANDARD USED :

1. pH Standard Solution, NIMT TRM CODE TRM-S-2003, TRM CODE TRM-S-2007.
2. pH Standard Solution, Control Company Catalog Number 06664263,11784256, Lot Number CC752722.

TRACEABILITY :

1. The measurements are traceable to International System of Units (SI) , through National Institute of Metrology (Thailand).
Lot Number. 040822 , 230822. Due Date 26 April 2024.
2. The measurements are traceable to International System of Units (SI) , through Control Company.
Certificate No. 4288-13355261 , Due Date 06 May 2024.

UNCERTAINTY :

The reported expanded uncertainty of measurement is stated as the standard uncertainty of measurement multiplied by the coverage factor complies with the table which for a normal distribution corresponds to a coverage probability of approximately 95 %.

It has been evaluated according to the "Evaluation of the Uncertainty of Measurement in Calibration (EA-4/02 M:2022)"

Certificate No. Q23100397

F3-011-04/01-12

page 2 of 3





CLC
Accredited
ISO/IEC 17025

CALIBRATION LABORATORY Co., LTD.

2/10-11,14,55 Soi Prasert Manukit 29 Yaek 4, Prasert Manukit Rd., Ladphrao, Bangkok 10230
Tel. 02-578-0353-4 Fax: 02-578-2672 www.cal-laboratory.com E-mail:sale@cal-laboratory.com



CONDITION OF CALIBRATION ITEM : GOOD

MEASUREMENT RESULTS : (X) without adjustment () adjustment

The table in the following gives the calibration results and associated measurement uncertainties of pH meter.

CALIBRATION DATA

pH METER RESULT @ 25 °C

Standard pH Buffer Solution (pH)	pH Meter Reading (pH)	pH Meter Reading (mV)	Correction (pH)	Uncertainty of pH Measurement (\pm pH)	k Factor
4.003	4.01	150.2	-0.007	0.010	2,00
7.000	7.00	-26.1	0.000	0.015	2,06
10.003	10.01	-187.1	-0.007	0.016	2,05

Technical Note. Setting function CAL 3 point (4,7,10).

The Scope of Accredited ANAB Certificate No. ACDM-2814 Version 008 Page 2,3 of 54

This report is valid for the above stated instrument/s only.

CLC

End of Certificate

Certificate No. Q23100397

F3-011-04/01-12

page 3 of 3



@clccalibration

CERTIFICATE OF CALIBRATION

FOR

NOMENCLATURE : DIGITAL THERMO-HYGROMETER
MANUFACTURER : EXTECH INSTRUMENTS
MODEL / TYPE : 445814
SERIAL NO. : PONPE5816745
CLID. NO. : 232303263
JOB CONTROL NO. : 230911100396

CUSTOMER : TNP ENVIRONMENT CO., LTD.
332/173 MOO 3 TAMBON BANG RAK PHATTANA,
AMPHOE BANG BUA THONG, NONTABURI 11110

DATE OF RECEIVED : 11 September 2023

DATE OF ISSUED : 15 September 2023

Report of calibration screening must not be taken in part. Except complete. Without the approval of the Calibration Laboratory Co., Ltd.

Calibrated By : Oranut Kamchatphai

Calibration Engineer



Approved By : Mongkol Yotsoontorn

Authorized Signatory

15 September 2023



This Calibration Certificate documents the traceability to national standards, which realize the units of measurement according to the
International System of Units (SI)

Certificate No. Q23100396

F3-011-04/01-12

page 1 of 3



@clccalibration

REPORT OF CALIBRATION

FOR

NOMENCLATURE : **DIGITAL THERMO-HYGROMETER**
MANUFACTURER : **EXTECH INSTRUMENTS**
MODEL / TYPE : **445814**
SERIAL NO. : **PONPE5816745**
DATE OF CALIBRATION : **13 September 2023**

ENVIRONMENT CONDITIONS :

Temperature : $(23 \pm 2) ^\circ\text{C}$

Relative Humidity : $(55 \pm 10) \% \text{RH}$

PROCEDURE USED :

This instrument was calibrated under procedure No. **CLC-CPTH-11**. The calibration was performed by using Chilled Mirror Hygrometer and Temperature & Humidity Chamber which maintained by the Calibration Laboratory Co., Ltd.

REFERENCE STANDARD USED :

Chilled Mirror Hygrometer, Edgetech Model Dew Master S/N. 36151.

Temperature & Humidity Chamber, PGC Model 9141-5114 S/N.0802282.

TRACEABILITY :

The measurements are traceable to International System of Units (SI) , through Thunder Scientific Corporation.

Certificate No. 21028, Due Date 09 December 2023.

UNCERTAINTY :

The reported expanded uncertainty of measurement is stated as the standard uncertainty of measurement multiplied by the coverage factor $k = 2,00$ which for a normal distribution corresponds to a coverage probability of approximately 95 %.

It has been evaluated according to the "Evaluation of the Uncertainty of Measurement in Calibration (EA-4/02 M:2022)"

Certificate No. Q23100396

F3-011-04/01-12

page 2 of 3



@clccalibration

CONDITION OF CALIBRATION ITEM : GOOD

MEASUREMENT RESULTS : (X) without adjustment () adjustment

The table in the following gives the calibration results and associated measurement uncertainties of the measuring digital thermo-hygrometer.

CALIBRATION DATA

1. CORRECTION OF TEMPERATURE

Test point (° C)	Actual Temperature (° C)	DUC Reading (° C)	Correction (° C)	Uncertainty ± (° C)
20.0	20.01	19.9	+0.11	0.27
25.0	25.01	25.2	-0.19	

2. CORRECTION OF HUMIDITY

STD Temperature (° C)	STD Reading (%RH)	DUC Reading (%RH)	Correction (%RH)	Uncertainty ± (%RH)
25	50.0	47	+3.0	0.8

Note. The Scope of Accredited ANAB Certificate No. ACDM-2814 Version 008 Page 49 of 54

This report is valid for the above stated instrument/s only.

End of Certificate

Certificate No. Q23100396

F3-011-04/01-12

page 3 of 3



@clccalibration

Certificate of Calibration

Certificate No. : 67-400049-1

Page : 1 of 2

Submitted by : TNP Environment Co., Ltd.
332/173 Moo 3 Bang Rak Phatthana, Bang Bua Thong, Nonthaburi 11110

Equipment : Liquid in Glass Thermometer

Manufacturer :	SK	Model :	N/A
Range :	0 °C to 200 °C	Resolution :	1 °C
Serial No. :	N/A	Immersion :	Total
ID No. :	TNP.LAB.12		

Environment :

Ambient Temperature :	(23 ± 2) °C
Relative Humidity :	(50 ± 15) %
Line Voltage :	(220 ± 22) VAC

Date of Received : 26 January 2024

Date of Calibration : 01 February to 02 February 2024

Date of Issue : 02 February 2024

Calibrated by : Chortip Samchusri

Calibration Method : This instrument was calibrated by In-house method comparison technique CAL-M4001 based on ASTM E77-07 by compared with PRT in the liquid bath at the constant controlled temperature.

The temperature scale used was based on ITS-90

Reference Standard Instruments : This certification is traceable to the International System of Units

1. Platinum Resistance Thermometer (PRT)

<u>ID No.</u>	<u>Cert. No.</u>	<u>Due Date</u>	<u>Traceability</u>
400001	TT-0016-22	07 Feb 2024	National Institute of Metrology Thailand (NIMT)

2. Standard Digital Thermometer

<u>ID No.</u>	<u>Cert. No.</u>	<u>Due Date</u>	<u>Traceability</u>
400003	23E1866	01 Jun 2025	National Institute of Metrology Thailand (NIMT)
400004	23E1866	01 Jun 2025	National Institute of Metrology Thailand (NIMT)

Approved by :

(Surachai Promthong)

Laboratory Manager

The Uncertainties are for a confidence probability of approximately 95%

This certificate may not be reproduced other than in full except with the prior written approval of the Calibratech Co.,Ltd.



Certificate of Calibration

Certificate No. : 67-400049-1

Page : 2 of 2

Result of Calibration : Without Adjustment

UUC Condition As-Received : Good

Function : Temperature measurement

Ice point check : UUC* reading 0 ° C Standard reading 0.8789 ° C

Standard Reading (° C)	UUC Reading (° C)	Correction (° C)	Uncertainty (± ° C)
21.2064	20	1.2	0.31
31.3084	30	1.3	0.31

Remark

UUC : Unit Under Calibration

This result of calibration was found accurate as shown on date and place of calibration only.

This reported uncertainty of measurement was based on a standard uncertainty multiplied by a coverage factor $k = 2$, providing a level of confidence of approximately 95%

- o0o -



Certificate no: H/T 670338

Date of issue : 21-Mar-24

Instrument description : Thermo-Hygrometer
Instrument model : Extech 445815
Instrument serial no. : PONPE5899554
ID no. or control no. : TNP.LAB.21
Manufacturer : Extech Instruments
Probe description : -
Probe model : -
Probe serial : -
Customer name : TNP ENVIRONMENT CO.,LTD.
Customer address : 332/173 Moo 3 Tambon Bang Rak Phatthana, Amphoe Bang Bua Thong, Nonthaburi 11110

Total pages of certificate : 2 Pages
Receiving no. : L-241004-1
Receiving date. : 08-Mar-24
Parameter of calibration : Temperature Calibration
Condition of UUC. : Used
Ambient condition : All of the Measurement were carried out the stabilized laboratory
Temperature : 23 ± 5 °C
Humidity : 55 ± 15 %RH
Calibration place : 17/121 Soi Ngamwongwan 47 Yaek 48, Toongsonghong, Laksi, Bangkok 10210
Calibration procedure no. : This instrument was calibrated by comparison of indication with the Standard Thermo- hygrometer according to calibration Work Instruction no .WI-CL-11-C

The calibration certificate expanded uncertainty of measurement is stated as the standard uncertainty of measurent Multiplied by coverage factor $k=2$, which for a normal distribution corresponds to a coverage probability of approximately 95%.

This certificate is applied only to item under test Environmental condition.

This Calibration Certificate may not be reporduced other than in full except with the permission of the issuing laboratory. Calibration certificates without signature and seal not valid.

This calibration certificate documents are tracebility to national standards, which realize measurement according to the International System of Units (SI).

Date of calibration : 20-Mar-24



Mr. Peerawat Thongbai

Calibration Technician



Mrs. Nongluck Wongsettee

Technical Manager

Certificate no: H/T 670338

Standard references

Standard	Reference No.	Vendor	Due Date
ARALAB 300ECP,Fitoclina	S2023070040-001	MIT	07-Jul-24
Thermo HygroPalm HP 23-A	SG-H-00579/66	Success Gateway	16-Aug-24

Measured room conditions

Temperature : 22.1 °C

Humidity : 55.9 %RH

Pressure : 1019.3 mbar

Calibration results (Without Adjustment)

Reference temperature : - °C

Parameter of standard	Standard values	Mean of UUC.	Error	Uncertainty (±)
Temperature (°C)	19.97	20.1	0.13	0.50
Temperature (°C)	25.02	25.2	0.18	0.50
Temperature (°C)	29.99	30.2	0.21	0.50

Remark : -

End of Report

Certificate no: H 670285

Date of issue : 21-Mar-24

Instrument description : Thermo-Hygrometer
Instrument model : Extech 445815
Instrument serial no. : PONPE5899554
ID no. or control no. : TNP.LAB.21
Manufacturer : Extech Instruments
Probe description : -
Probe model : -
Probe serial : -
Customer name : TNP ENVIRONMENT CO.,LTD.
Customer address : 332/173 Moo 3 Tambon Bang Rak Phatthana, Amphoe Bang Bua Thong, Nonthaburi 11110

Total pages of certificate : 2 Pages
Receiving no. : L-241004
Receiving date. : 08-Mar-24
Parameter of calibration : Humidity Calibration
Condition of UUC. : Used
Ambient condition : All of the Measurement were carried out the stabilized laboratory
Temperature : 23 ± 5 °C
Humidity : 55 ± 15 %RH
Calibration place : 17/121 Soi Ngamwongwan 47 Yaek 48, Toongsonghong, Laksi, Bangkok 10210

Calibration procedure no. : This instrument was calibrated by comparison of indication with the Standard Thermo- hygrometer according to calibration Work Instruction no .WI-CL-11-C

The calibration certificate expanded uncertainty of measurement is stated as the standard uncertainty of measurent Multiplied by coverage factor $k=2$, which for a normal distribution corresponds to a coverage probability of approximately 95%.

This certificate is applied only to item under test Environmental condition.

This Calibration Certificate may not be reporduced other than in full except with the permission of the issuing laboratory. Calibration certificates without signature and seal not valid.

This calibration certificate documents are tracebility to national standards, which realize measurement according to the International System of Units (SI).

Date of calibration : 19-Mar-24

Mr. Peerawat Thongbai

Calibration Technician

Mrs. Nongluck Wongsettee

Technical Manager

Certificate no: H 670285

Standard references

Standard	Reference No.	Vendor	Due Date
Thermo HygroPalm HP 23-A	SG-H-00579/66	Success Gateway	16-Aug-24
Hydrogen 2-XL	Performance	Entech	24-Mar-24

Measured room conditions

Temperature : 22.7 °C Humidity : 56.7 %RH Pressure : 1013.3 mbar.

Calibration results (Without Adjustment)

Reference temperature : 25.0 °C

Parameter of standard	Standard values	Mean of UUC.	Error	Uncertainty (±)
Humidity (%RH)	35.09	31	-4.09	1.3
Humidity (%RH)	50.03	48	-2.03	1.5
Humidity (%RH)	64.97	68	3.03	1.5

Remark : -

End of Report



TECHNOLOGY PROMOTION ASSOCIATION (THAILAND-JAPAN)
CORPORATE SERVICES 3: EQUIPMENT CALIBRATION AND TESTING SERVICES
534/4 PATTANAKARN ROAD SOI 18, SUANLUANG, SUANLUANG, BANGKOK 10250
TEL. 0-2717-3000-24 FAX. 0-2719-9484



Certificate of Calibration

Certificate No. : 23M455

Page : 1 of 2

Equipment : Standard Weight Set

Manufacturer: -

Model : Class:F1

Serial No.: 15022021-01

ID No.: TNP.LAB.25

Condition As-Received: Used Item

Received Date: 02 March 2023

Calibration Date: 04 March 2023

Reference: 2303-0104WN

Submitted by: TNP ENVIRONMENT CO.,LTD.

Ambient Temperature: (23 ± 2) °C

Relative Humidity: (50 ± 15) %

Atmospheric Pressure: 1015.25 mbar

This certificate may not be reproduced other than in full,
except with the prior written approval of the head of
Corporate Services 3: Equipment Calibration and Testing Services.

332/173 Moo 3, Bang Rak Phatthana, Bang Bua Thong,
Nonthaburi 11110

Procedure used: Calibration were conducted using in-house calibration procedure CP-M01 according to comparison method against standard weights on the basis of weighings at an average air density of 1.2 kg/m³ and a temperature of 23.4 °C material density of weight is 8000 kg/m³.

Condition of this result of calibration

1.Reference standards instruments :

<u>Instrument</u>	<u>Model</u>	<u>Serial No.</u>	<u>Certificate No.</u>	<u>Due Date</u>
1) Standard Weight Set (E2)	73336	20026	MM-0018-22	28 Feb 2024
2) Standard Weight Set (E2)	73338	20028	MM-0019-22	28 Feb 2024

2.This certificate is not certified for any commercial transaction.

3.The certificate is valid only to the item calibrated on date and place of calibration.

4.This Certification is traceable to the International System of Unit maintained at:-

-National Institute of Metrology Thailand (NIMT)

Calibrated by : Thapakorn Thammachai

Issue Date : 07 March 2023

Approved Signatory : _____

☐ Phalinee Prabpaipal

☒ Sura Suwannasri

☐ Chaowalit Rittirak

B 0309848



Cert No.: 23M455

Page: 2 of 2

Result of calibration

Nominal Value	Conventional mass		Uncertainty of Measurement (\pm)	Maximum Permissible error (\pm)
	Before Adjustment	After Adjustment		
200 g	199.99986 g	-	0.30 mg	1.0 mg
100 g	100.00015 g	-	0.16 mg	0.50 mg
50 g	50.00015 g	-	0.10 mg	0.30 mg
20 g	20.000116 g	-	0.080 mg	0.25 mg
10 g	10.000041 g	-	0.060 mg	0.20 mg
5 g	5.000010 g	-	0.050 mg	0.16 mg
2 g	1.999936 g	-	0.040 mg	0.12 mg
1 g	0.999973 g	-	0.030 mg	0.10 mg
200 mg	200.059 mg	200.007 mg	0.020 mg	0.060 mg
100 mg	100.037 mg	99.981 mg	0.016 mg	0.050 mg

The reported uncertainty of measurement was based on a standard uncertainty multiplied by a coverage factor $k = 2$, providing a level of confidence of approximately 95 %.

-o0o-

a 1151188



THAI CALIBRATION SERVICES CO., LTD.

19/8 Moo 9 Soi Raiking 30 Puttamonthon 5 Rd., Sampran, Nakornpatom 73210

Tel. 0-3439-7682-5 Fax: 0-3439-7687

www.thaical.com E-mail : sale@thaicalibration.com, lab@thaicalibration.com



CALIBRATION CERTIFICATE

Certificate No.S2306518S

page 1 of 2

Customer : TNP ENVIRONMENT CO., LTD.
332/173 Moo 3 Tambon Bang Rak Phatthana,
Amphoe Bang Bua Thong, Nonthaburi 11110

Equipment : Non-automatic weighing instrument (Electronic instrument)

Manufacturer : Shimadzu **Order No. :** 66S2523-1

Model : AP225WD **Ambient temperature :** $(26.9 \pm 5.0) ^\circ\text{C}$

Accuracy class : - **Relative humidity :** $(52.0 \pm 10.0) \%$

Capacity : 10 g / 220 g **Received date :** 21-Jun-2023

Resolution : 0.00001 g / 0.0001 g **Date of calibration :** 21-Jun-2023

Serial No. : D316301848 **Date of issue :** 24-Jun-2023

ID No. : TNP.LAB.30 **Condition of the balance :** Good working conditions

Place of calibration : ห้อง LAB

Calibration method

This instrument was calibrated according to the EURAMET Calibration Guide No. 18.

Condition of reference standard weight

<u>Instrument</u>	<u>Nominal value</u>	<u>Serial No.</u>	<u>Certificate No.</u>	<u>Due-date</u>	<u>Density (kg/m³)</u>
1 Standard weight set	1 mg to 2 kg	15885+15849	M2210001S	8-Oct-2023	7950

Traceability of the reference standard weight

This certificate is traceable to SI unit through Mass Calibration Laboratory Thai Calibration Services Co., Ltd., NSC-ONSC accredited no. Calibration 0189.

Calibrated By : Aekhasak Silarut
Technician

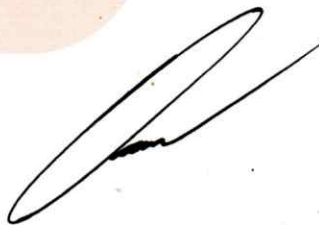
Approved Signatory : 
Chonlatee Pongwatvisanon

This calibration certificate may not be reproduced other than in full,
except with the prior written approval of the head of TCS calibration laboratory.



THAI CALIBRATION SERVICES CO., LTD.

19/8 Moo 9 Soi Raiking 30 Puttamonthon 5 Rd., Sampran, Nakornpatom 73210

Tel. 0-3439-7682-5 Fax: 0-3439-7687

www.thaical.com E-mail : sale@thaicalibration.com, lab@thaicalibration.com



CALIBRATION CERTIFICATE

Certificate No.S2306518S

page 2 of 2

The repeatability of indication

Nominal Value (g)	Standard Deviation of reading (g)	Maximum difference between successive reading (g)	n
100	0.000005	0.00001	5
200	0.00005	0.0001	5

The effect of eccentric application of a load on the indication (test load : 100 g)

Position	Balance Reading (g)
Point 1	100.0000
Point 2	100.0002
Point 3	100.0001
Point 4	100.0000
Point 5	100.0001
Eccentric Value	0.0002

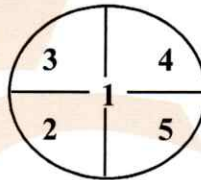

The error of indication

Nominal Value (g)	Value of Reference Standard Weight (g)	Balance Reading (g)	Correction (g)	Uncertainty (±) (g)	k
Unload	0.00000	0.00000	0.00000	0.000016	2.32
0.1	0.10000	0.10003	-0.00003	0.000019	2.10
0.5	0.50000	0.50001	-0.00001	0.000023	2.04
1	1.00001	1.00000	+0.00001	0.000026	2.00
5	5.00000	5.00001	-0.00001	0.000038	2.00
10	9.99999	10.00001	-0.00002	0.000046	2.00
20	20.0000	20.0000	0.0000	0.000085	2.00
50	50.0000	50.0001	-0.0001	0.00011	2.00
100	100.0000	100.0000	0.0000	0.00018	2.00
200	200.0000	200.0004	-0.0004	0.00034	2.00

Remark : Adjustment, External weight nominal value 100 g, Standard weight of Lab

Uncertainty of measurement

The reported expanded uncertainty of measurement is stated as the standard uncertainty of measurement multiplied by the coverage factor (k), which for a normal distribution corresponds to a coverage probability of approximately 95% (confidence level).

This report will certify of the calibrated equipment only.

--End--



THAI CALIBRATION SERVICES CO., LTD.

19/8 Moo 9 Soi Raking 30 Puttamonthon 5 Rd., Sampran, Nakornpatom 73210

Tel. 0-3439-7682-5 Fax: 0-3439-7687

www.thaical.com E-mail : sale@thaicalibration.com, lab@thaicalibration.com



CALIBRATION CERTIFICATE

Certificate No.S2306519S

page 1 of 2

Customer : TNP ENVIRONMENT CO., LTD.

332/173 Moo 3 Tambon Bang Rak Phatthana,

Amphoe Bang Bua Thong, Nonthaburi 11110

Equipment : Non-automatic weighing instrument (Electronic instrument)

Manufacturer : Sartorius

Order No. : 66S2523-2

Model : SECURA224-1S

Ambient temperature : $(26.8 \pm 5.0) ^\circ\text{C}$

Accuracy class : -

Relative humidity : $(52.0 \pm 10.0) \%$

Capacity : 220 g

Received date : 21-Jun-2023

Resolution : 0.0001 g

Date of calibration : 21-Jun-2023

Serial No. : 0041305301

Date of issue : 24-Jun-2023

ID No. : TNP.LAB.31

Condition of the balance : Good working conditions

Place of calibration : ห้อง LAB

Calibration method

This instrument was calibrated according to the EURAMET Calibration Guide No. 18.

Condition of reference standard weight

<u>Instrument</u>	<u>Nominal value</u>	<u>Serial No.</u>	<u>Certificate No.</u>	<u>Due-date</u>	<u>Density (kg/m³)</u>
1 Standard weight set	1 mg to 2 kg	15885+15849	M2210001S	8-Oct-2023	7950

Traceability of the reference standard weight

This certificate is traceable to SI unit through Mass Calibration Laboratory Thai Calibration Services Co., Ltd., NSC-ONSC accredited no. Calibration 0189.

Calibrated By : Aekhasak Silarut
Technician

Approved Signatory : 
Chonlatee Pongwatvisanon

This calibration certificate may not be reproduced other than in full,
except with the prior written approval of the head of TCS calibration laboratory.



THAI CALIBRATION SERVICES CO., LTD.

19/8 Moo 9 Soi Raiking 30 Puttamonthon 5 Rd., Sampran, Nakornpatom 73210

Tel. 0-3439-7682-5 Fax: 0-3439-7687

www.thaical.com E-mail : sale@thaicalibration.com, lab@thaicalibration.com



CALIBRATION CERTIFICATE

Certificate No.S2306519S

page 2 of 2

The repeatability of indication

Nominal Value (g)	Standard Deviation of reading (g)	Maximum difference between successive reading (g)	n
200	0.00000	0.0000	5

The effect of eccentric application of a load on the indication (test load : 100 g)

Position	Balance Reading (g)
Point 1	100.0000
Point 2	100.0000
Point 3	100.0000
Point 4	99.9998
Point 5	99.9998
Eccentric Value	0.0002

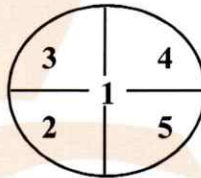

The error of indication

Nominal Value (g)	Value of Reference Standard Weight (g)	Balance Reading (g)	Correction (g)	Uncertainty (±) (g)	k
Unload	0.0000	0.0000	0.0000	0.000082	2.00
0.1	0.1000	0.1000	0.0000	0.000083	2.00
0.5	0.5000	0.5000	0.0000	0.000084	2.00
1	1.0000	0.9999	+0.0001	0.000085	2.00
5	5.0000	5.0000	0.0000	0.000090	2.00
10	10.0000	10.0000	0.0000	0.000094	2.00
20	20.0000	20.0001	-0.0001	0.00011	2.00
50	50.0000	50.0001	-0.0001	0.00013	2.00
100	100.0000	100.0000	0.0000	0.00019	2.00
200	200.0000	199.9998	+0.0002	0.00033	2.00

Remark : Without adjustment

Uncertainty of measurement

The reported expanded uncertainty of measurement is stated as the standard uncertainty of measurement multiplied by the coverage factor (k), which for a normal distribution corresponds to a coverage probability of approximately 95% (confidence level).

This report will certify of the calibrated equipment only.

--End--

CERT.No.: HS-U039F

Certificate of Calibration

Calibration Date : 20 Jun 23
Submitted by : TNP ENVIRONMENT COMPANY LIMITED.
332/173 Moo. 3, Tambon Bang Rak Phatthana,
Amphoe Bang Bua Thong, Nonthaburi 11110

Avg Room Temp : 20 °C
Avg Water Temp : 20 °C
Air Pressure : 757.00 mmHg
Salinity : 0 ppt

Model : YSI 4010-2W
S/N : 22051520
Probe : YSI 4100
S/N : 22C102711
ID NO. : -
Air Temp ref : S/N. E00522
Barometric ref : S/N. E00522
Water Temp ref : S/N. 11431
Technician : Kittipong M.

Calibration Details

Calibration Point	100% air sat. (@20 °C, DO = 9.09 mg/l)	(status)	(status)
Measurement 1 (mg/l)	9.05	(PASS)	-
Measurement 2 (mg/l)	9.05	(PASS)	-
Measurement 3 (mg/l)	9.04	(PASS)	-
Measurement 4 (mg/l)	9.03	(PASS)	-
Measurement 5 (mg/l)	9.04	(PASS)	-
Measurement 6 (mg/l)	9.04	(PASS)	-
Measurement 7 (mg/l)	9.04	(PASS)	-
Measurement 8 (mg/l)	9.03	(PASS)	-
Measurement 9 (mg/l)	9.03	(PASS)	-
Measurement 10 (mg/l)	9.03	(PASS)	-
Mean Measurement	9.04	mg/l	-
Inaccuracy	0.05	mg/l	-

Overall Status (PASS)

Manufacturer Specification

Accuracy = +/- 0.2 mg/l

- 1) This certificate is issued based on the result that are found as shown on date and place of test only.
- 2) The calibration procedure followed in accordance with Harikul Science Co., Ltd.
- 3) This result shall not be used for advertising purpose.



Technician Signature

(Kittipong Maekwong)



Laboratory Manager

(Natenapha Pisatkunchon)

Certificate of Calibration

Certificate No. : 66-400687-1

Page : 1 of 2

Submitted by : TNP Environment Co., Ltd.

332/173 Moo 3 Bang Rak Phatthana, Bang Bua Thong, Nonthaburi 11110

Equipment : Air Chamber (Oven)

Manufacturer : Memmert

Model : UF75

Range : N/A °C

Resolution : 0.1 °C

Serial No. : B320.0251

ID No. : N/A

Environment : On site calibration was carried out at the Laboratory, TNP Environment Co., Ltd.

Ambient Temperature : (27.0 to 28.0) °C

Relative Humidity : (45 to 50) %

Line Voltage : (228.0 to 230.0) V

Date of Received : 11 December 2023

Date of Calibration : 11 December 2023

Date of Issue : 14 December 2023

Calibrated by : Permpon Chanpu

Calibration Method : CAL-M4004, TLAS G-20

The temperature scale used was based on ITS-90

Reference Standard Instruments : This certification is traceable to the International System of Units
Standard Digital Thermometer with Thermocouple probe

ID No.	Cert. No.	Due Date	Traceability
400046 & 400023	66-400547-1	04 Apr 2024	National Institute of Metrology Thailand (NIMT)

Approved by :



(Surachai Promthong)

Laboratory Manager

The Uncertainties are for a confidence probability of approximately 95%

This certificate may not be reproduced other than in full except with the prior written approval of the Calibratech Co.,Ltd.



Certificate of Calibration

Certificate No. : 66-400687-1

Page : 2 of 2

Result of Calibration : Without Adjustment

UUC Condition As-Received : Good

Function : Temperature measurement

This instrument was setting air ventilation at position 0 (close)

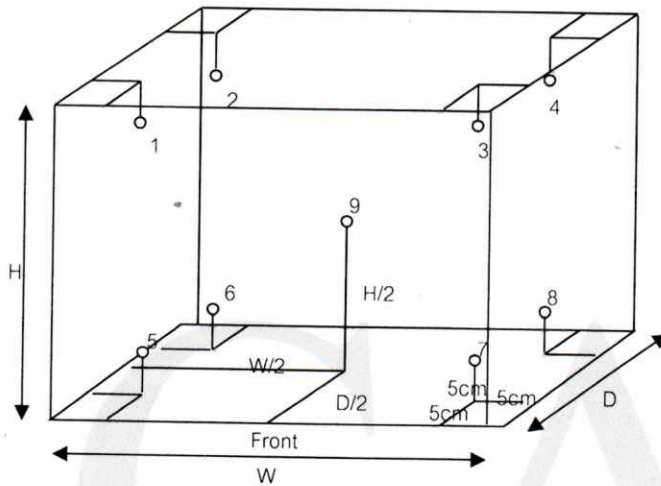

Inside of Chamber

W = 0.40 m

D = 0.33 m

H = 0.56 m

Capacity = 0.07 m³

Test Point (°C)	Setting Temperature (°C)	Indicating Temperature (°C)	Measured Temperature (°C) @ Sensor No.									Uncertainty (± °C)
			1	2	3	4	5	6	7	8	9	
85.0	85.0	85.0	85.3	85.1	85.2	85.1	85.0	84.8	84.7	84.7	85.0	0.64
104.0	104.0	104.0	104.3	104.2	104.3	104.1	104.0	103.8	103.7	103.7	104.0	0.69
180.0	180.0	180.0	179.5	179.9	180.0	179.8	179.9	179.4	178.9	179.4	180.0	0.95

Test Point (°C)	Setting Temperature (°C)	Indicating Temperature (°C)	Measured Uniformity (°C)	Measured Stability (°C)	Overall Variation (°C)
85.0	85.0	85.0	0.4	0.1	0.8
104.0	104.0	104.0	0.4	0.1	0.8
180.0	180.0	180.0	1.4	0.3	1.6

Remark The uncertainty is not combine uniformity of the air chamber

This result of calibration was found accurate as shown on date and place of calibration only.

This reported uncertainty of measurement was based on a standard uncertainty multiplied by a coverage factor $k = 2$, providing a level of confidence of approximately 95%

- o0o -

Handwritten signature





ID LINE : IEC17025



Certificate of Calibration

Certificate Number : SPR23110535-2

Page : 1 of 3

Customer : TNP ENVIRONMENT CO.,LTD.

332/173 Moo.3, Bang Rak Phatthana, Bang Bua Thong, Nonthaburi
11110

Equipment Name : Water Quality Meter

Manufacturer : Digicon

Model : WA-48SD

Serial Number : T.075714

ID. Number : TNP-LAB-46

Environmental Conditions

Ambient Temperature : $23^{\circ}\text{C} \pm 2^{\circ}\text{C}$

Relative Humidity : $50\% \pm 15\%$

Location of Calibration : In-Lab

Calibration Procedure : SP-CPC-04-01,
SP-CPC-04-02,

Method of Calibration : SP-CPC-04-11

Received Date : 30 Nov 2023

Calibration Date : 19 Jan 2024

Recommend Due Date : 19 Jan 2025

Date of Issue : 20 Jan 2024

This certifies that the above instrument was calibrated in compliance with the calibration system requirement of ISO/IEC 17025:2017 in accordance with reference procedure. Standards used to perform this calibration are certified by to NIST or equivalent, National metrology institute, Natural physical constants, consensus standards. The result reported herein apply only to the calibration of the item described above as received. Our decision rule is to contact the customer if the item pass and fail calibration when the results include the uncertainties and the customer must determine if the results meets their needs.

The calibration certificate shall not be reproduced except in full, without written approval of SP Metrology System (Thailand).

Calibrated by : Mr.Sarawut Khitmai

Calibration Officer

Approved by :

(Mr.Prayoon Topart)

Authorized Signatory



ID LINE : IEC17025



Calibration Report

Certificate Number : SPR23110535-2

Page : 2 of 3

Reference Standards

Equipment Name	Model	Serial No.	Certificate No.	Due. Date
Zero Oxygen Solution	HI7040L	Lot S0027-23 _	21C31	21 Mar 2028
Standard pH Solution	PH016.L5	Lot No.882984	61267077	20 Mar 2024
Standard pH Solution	PH107.L5	Lot No.882985	61275614	13 Apr 2024
Standard pH Solution	PH020.L5	Lot No.882986	61268050	20 Mar 2024
Conductivity Standard 84 uS/cm	CS84M0S.L5	Lot No.882987	61247444	20 Mar 2024
Conductivity Standard 1413 uS/cm	CS1413M0S.L5	Lot No.882988	61267992	20 Mar 2024
Conductivity Standard 12880 uS/cm	CS1288P1S.L5	Lot No.882989	61247253	20 Mar 2024
Sodium Chloride Standard Solution	RM003461L25	Lot No.841770	97756699	23 Sep 2024

Traceability

This certification is traceable to the International System of Unit maintained at :
HANNA - Hanna Instruments (Thailand) Ltd.

C.P.A. Chem - ANAB#AT-1836 (ISO/IEC 17025:2017) and ANAB#AR-1835 (ISO/IEC
17034:2016)



ID LINE : IEC17025



Result of Calibration

Certificate No. : SPR23110535-2

Page : 3 of 3

pH Measurement @ 25 °C

Unit : pH

Standard Solution	UUC Reading	Error	Uncertainty (±)
4.008	3.98	-0.028	0.014
6.984	7.01	0.026	0.012
10.011	10.02	0.009	0.018

Conductivity Measurement @ 25 °C

Standard Solution	UUC Reading	Error	Uncertainty (±)
84 µS/cm	84.6 µS/cm	0.6 µS/cm	0.60 µS/cm
1.413 mS/cm	1.415 mS/cm	0.002 mS/cm	0.0082 mS/cm
12.88 mS/cm	12.89 mS/cm	0.01 mS/cm	0.075 mS/cm

* Dissolved Oxygen Permanance Test

Unit : mg/L

Actual Standard	UUC Reading	Error	Uncertainty (±)
0.0	0.0	0.0	0.13
5.0	4.9	-0.1	0.13
8.3	8.2	-0.1	0.13

Salinity Measurement

Unit : % Salinity

Actual Standard	UUC Reading	Error	Uncertainty (±)
5.0269	5.04	0.0131	0.015

Note:

The result of calibration was found accurate as show on date and place of calibration only.
 This Certificate is not certified for any commercial transaction.
 Calibration Marked (*) "Not ANAB Accredited " in this Certificate have been included for completeness.

Measurement Uncertainty

The reported uncertainty of measurement is the expanded uncertainty obtained by multiplying the standard uncertainty with the coverage factor $k = 2$, providing a level of confidence approximately 95%.

- End of Certificate -



ARCHEMICA

Certificate of Calibration

Aquion RFIC : Anion System (ID#1054)

**This certificate is to verify that instrument below are calibrated
by**

Archemica Lab Co.,Ltd.

Aquion

S/N 220380025

AS-DV

S/N 2203880170

For

SGS (Thailand) Limited (Rayong Branch).



ARCHEMICA LAB
บริษัท อาร์เคมีกา แล็บ จำกัด
ARCHEMICA LAB CO.,LTD.

Operator Signature: วิศิระกมล

Date: 15 / Nov / 2023

(Mr. Itsaraphap Bumrungjeam)

Applications Chemist



CALIBRATION CERTIFICATE

Date of Issue Jun 28, 2024

Cert No. 24/2419

Site Calibration

Order No. 24060337

Customer Bureau Veritas AQ Lab (Thailand) Limited
111 Thailand Science Park
Moo 9 Paholyothin Rd., Klong 1, Klong Luang, Pathumthani 12120 Thailand

Place of Calibration Prepare Culture Media

Description Autoclave

Model VE-65

Serial No. 7202

ID.No. CHM000206

Date of Receipt Jun 26, 2024

Date of Calibration Jun 26, 2024

Environment

Temperature (Min) 22.1 °C (Max) 25.5 °C

Relative Humidity (Min) 42.7 %RH (Max) 56.3 %RH

Calibration Method

WI-22 : The reference thermometer was placing into the chamber and measurement based on BS-2646.

The temperature scale in use at this laboratory is the International Temperature Scale of 1990.



CALIBRATION CERTIFICATE

Date of Issue Jun 28, 2024

Cert No. 24/2419

Site Calibration

Order No. 24060337

Results (without adjustment)

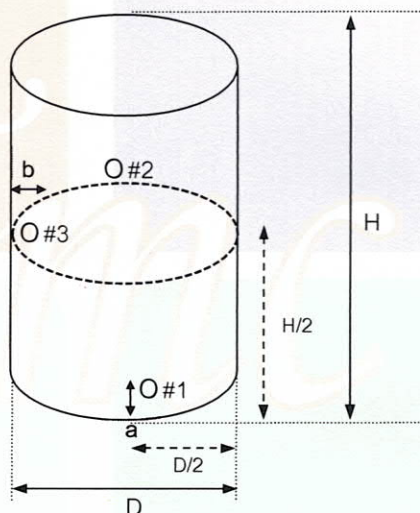

Position of reference thermometers were placed

Note.

- 1). Duration of the holding time was 45 minutes.
- 2). Stability - greatest one half of difference between max peak and min peak of each reference probe measured temperature obtained during the calibration interval.
- 3). Uniformity - the maximum difference of measured temperatures at any sensors and the measured temperature at the reference location which are observed at the same time or at as close an observation time as possible to determine the temperature pattern or homogeneity within the chamber under steady state conditions. The reference sensor should preferably be located at the geometric center of the chamber.



CALIBRATION CERTIFICATE

Date of Issue Jun 28, 2024

Cert No. 24/2419

Site Calibration

Order No. 24060337

Results (without adjustment)

UUC Setting (°C)	UUC Reading		Reference Thermometer (°C)		Stability ±(°C)	Uniformity (°C)	Uncertainty ±(°C)
	(°C)	(KPa)					
115.0	115.3	179.6	Position 1	115.58	0.25	0.15	0.70
			Position 2	115.58			
			Position 3	115.48			

UUC Setting (°C)	UUC Reading		Reference Thermometer (°C)		Stability ±(°C)	Uniformity (°C)	Uncertainty ±(°C)
	(°C)	(KPa)					
121.0	121.4	211.0	Position 1	121.59	0.20	0.13	0.70
			Position 2	121.60			
			Position 3	121.52			

Standard

1) Standard Datalogger with RTD Model. HiTemp. 140-PT S/N. R32397, Certificate No. QR23-1962, Calibrated by Quality Reborn Co., Ltd., ONAC Calibration No. 0292. Due Date Aug 07, 2024.

2) Standard Datalogger with RTD Model. HiTemp. 140-PT S/N. R32398, Certificate No. QR23-1963, Calibrated by Quality Reborn Co., Ltd., ONAC Calibration No. 0292. Due Date Aug 07, 2024.

3) Standard Datalogger with RTD Model. HiTemp. 140-PT S/N. R32399, Certificate No. QR23-1964, Calibrated by Quality Reborn Co., Ltd., ONAC Calibration No. 0292. Due Date Aug 07, 2024.

This certificate is traceable to SI unit.



CALIBRATION CERTIFICATE

Date of Issue Jun 28, 2024

Cert No. 24/2419

Site Calibration

Order No. 24060337

The stability and uniformity was taken into account in the measurement uncertainty stated.

The above results are valid exclusively for calibration samples as mentioned in the report.

The reported expanded uncertainty is based on a standard uncertainty multiplied by a coverage factor $k=2$, providing a level of confidence of approximately 95%. The uncertainty evaluation has been carried out in accordance with ONAC requirements.

APPROVED SIGNATORY :

-  
- ☐ MR. PRAJUCKPETCH THONGSOOKCHOTE
☐ MR. DAMRONG MULSING
☒ MR. JATURAPAT THONGSOOKCHOTE

Thermology

Autoclave

Model. VE-65 S/N. 7202 ID.No. CHM000206

Cert.No. 24/2419

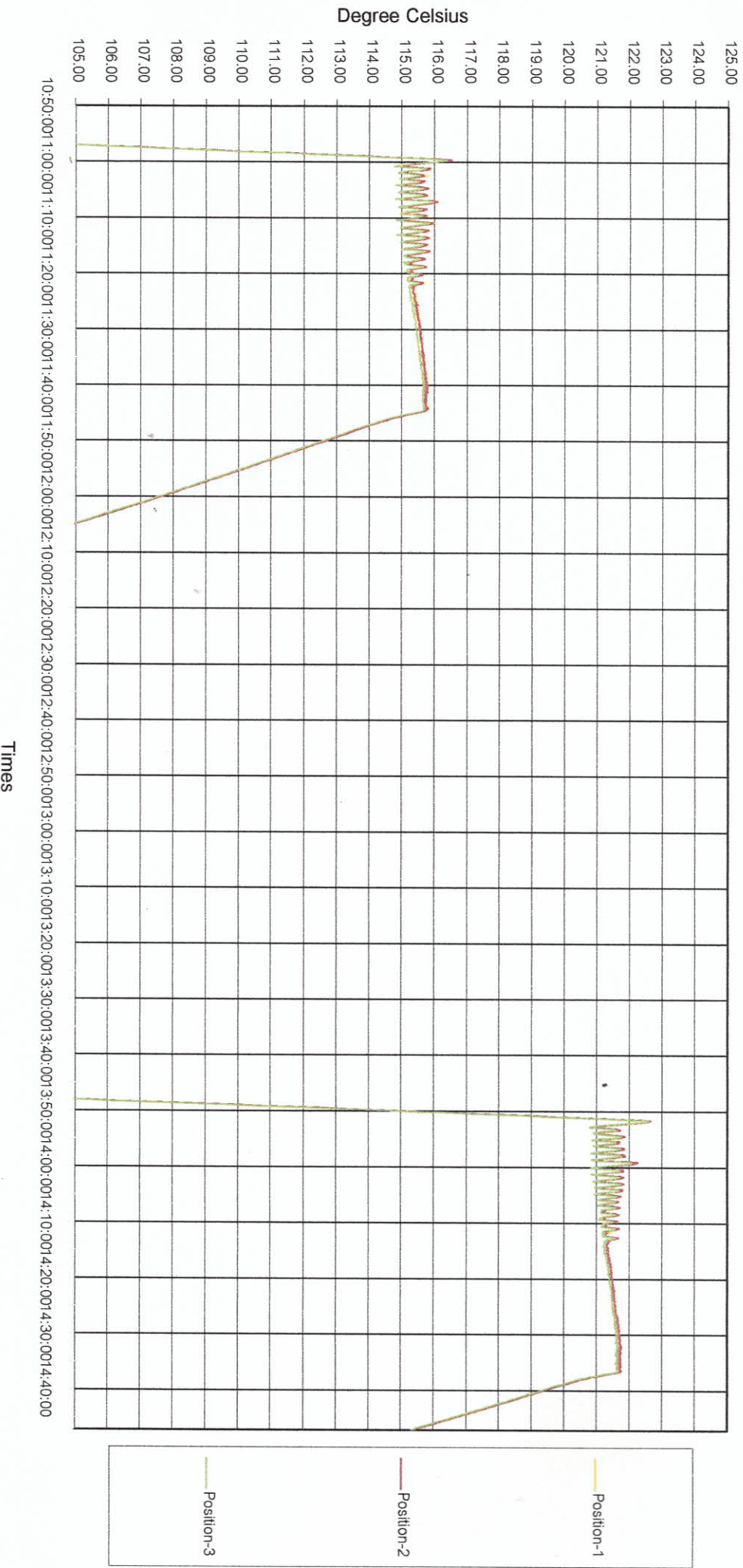

28.7



CALIBRATION CERTIFICATE

Date of Issue Jun 28, 2024

Cert No. 24/2418

Site Calibration

Order No. 24060337

Customer Bureau Veritas AQ Lab (Thailand) Limited
111 Thailand Science Park
Moo 9 Paholyothin Rd., Klong 1, Klong Luang, Pathumthani 12120 Thailand

Place of Calibration Incubation Room

Description Water Bath

Model SC100

Serial No. 0152187501160414

ID.No. CHM000205

Date of Receipt Jun 24, 2024

Date of Calibration Jun 24, 2024

Environment

Temperature	(Min)	22.8	°C	(Max)	25.2	°C
Relative Humidity	(Min)	44.1	%RH	(Max)	58.5	%RH
Line Voltage	(Min)	227.2	VAC	(Max)	229.6	VAC

Calibration Method

WI-18 : The reference thermometer was placed into the chamber and measurement was performed based on AS-2853.

The temperature scale in use at this laboratory is the International Temperature Scale of 1990.

Standard

1) Data Acquisition with Sensor Model 34972A S/N. MY49007789, Certificate No. QR24-0186, Calibrated by Quality Reborn Co., Ltd., ONAC Calibration No. 0292. Due Date Jan 23, 2025.

This certificate is traceable to SI unit.



CALIBRATION CERTIFICATE

Date of Issue Jun 28, 2024
Site Calibration

Cert No. 24/2418
Order No. 24060337

Results (without adjustment)

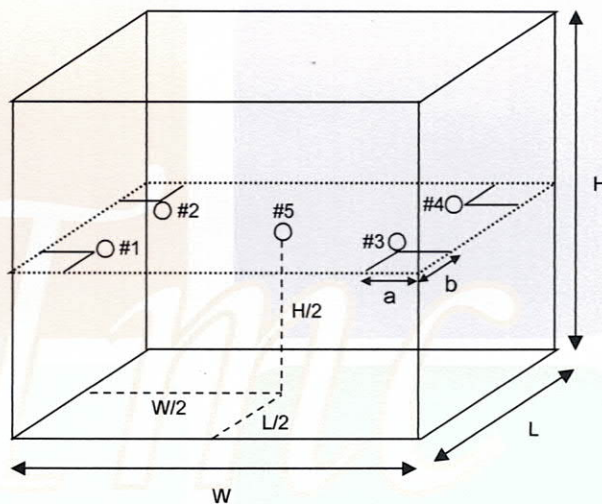

Position of reference thermometers were placed

Note.

- 1). Dimension (W x L x H) is 30 x 34 x 20 cm.
- 2). Stability - greatest one half of difference between max peak and min peak of each reference probe measured temperature obtained during the calibration interval.
- 3). Uniformity - the maximum difference of measured temperatures at any sensors and the measured temperature at the reference location which are observed at the same time or at as close an observation time as possible to determine the temperature pattern or homogeneity within the chamber under steady state conditions. The reference sensor should preferably be located at the geometric center of the chamber.



CALIBRATION CERTIFICATE

Date of Issue Jun 28, 2024

Cert No. 24/2418

Site Calibration

Order No. 24060337

Results (without adjustment)

Cal Point (°C)	UUC Setting (°C)	UUC Reading (°C)	Reference Thermometer (°C)		Stability \pm (°C)	Uniformity (°C)	Uncertainty \pm (°C)
44.5	44.5	44.5	Position 1	44.490	0.020	0.043	0.13
			Position 2	44.494			
			Position 3	44.491			
			Position 4	44.499			
			Position 5	44.503			

The stability and uniformity was taken into account in the measurement uncertainty stated.

The above results are valid exclusively for calibration samples as mentioned in the report.

The reported expanded uncertainty is based on a standard uncertainty multiplied by a coverage factor $k=2$, providing a level of confidence of approximately 95%. The uncertainty evaluation has been carried out in accordance with ONAC requirements.

APPROVED SIGNATORY :

☐ MR. PRAJUCKPETCH THONGSOOKCHOTE
☐ MR. DAMRONG MULSING
☒ MR. JATURAPAT THONGSOOKCHOTE

Water Bath

Cert.No. 24/2418

Model. SC100 S/N. 0152187501160414 ID.No. CHM000205

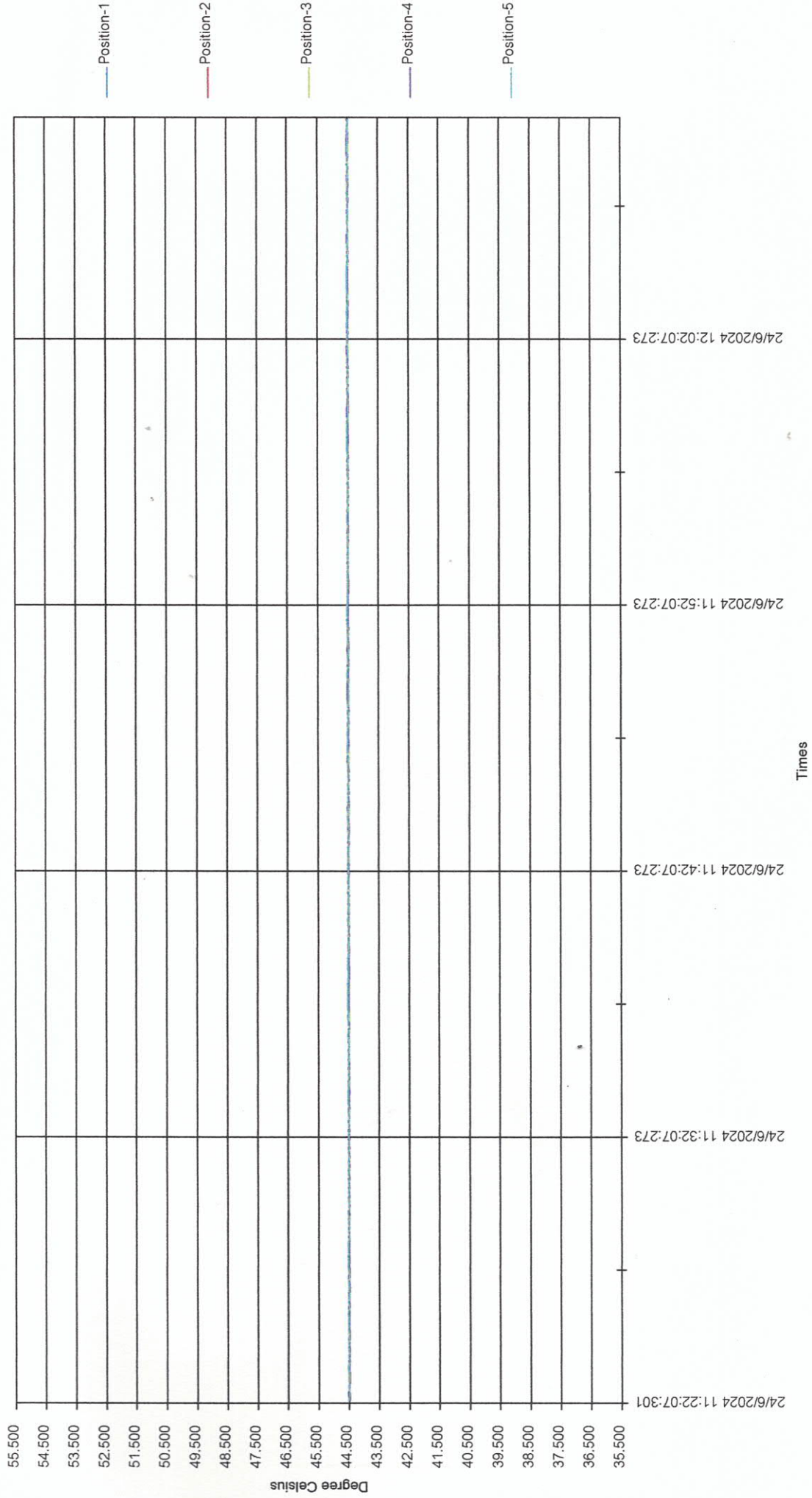

Handwritten signature and initials.



CALIBRATION CERTIFICATE

Date of Issue Jun 28, 2024

Cert No. 24/2415

Site Calibration

Order No. 24060337

Customer Bureau Veritas AQ Lab (Thailand) Limited
111 Thailand Science Park
Moo 9 Paholyothin Rd., Klong 1, Klong Luang, Pathumthani 12120 Thailand

Place of Calibration Incubation Room

Description Incubator

Model IN110

Serial No. D415.0797

ID.No. CHM000181

Date of Receipt Jun 24, 2024

Date of Calibration Jun 24, 2024

Environment

Temperature (Min) 22.8 °C (Max) 25.2 °C

Relative Humidity (Min) 44.1 %RH (Max) 58.5 %RH

Calibration Method

WI-17 : The reference thermometer was placed into the chamber and measurement was performed based on AS-2853.

The temperature scale in use at this laboratory is the International Temperature Scale of 1990.

Standard

1) Data Acquisition with Sensor Model 34972A S/N. MY49010059, Certificate No. QR24-0874, Calibrated by Quality Reborn Co., Ltd., ONAC Calibration No. 0292. Due Date Apr 24, 2025.

This certificate is traceable to SI unit.

CALIBRATION CERTIFICATE

Date of Issue Jun 28, 2024

Site Calibration

Cert No. 24/2415

Order No. 24060337

Results (without adjustment)

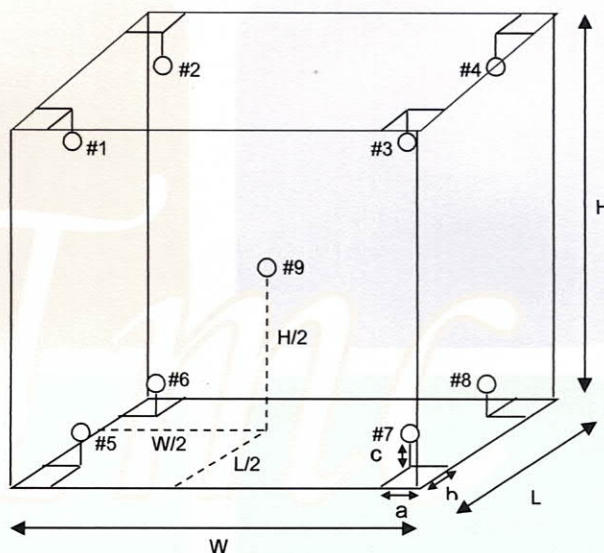

Position of reference thermometers were placed

Note.

- 1). Dimension (W x L x H) is 56 x 40 x 48 cm.
- 2). Stability - greatest one half of difference between max peak and min peak of each reference probe measured temperature obtained during the calibration interval.
- 3). Uniformity - the maximum difference of measured temperatures at any sensors and the measured temperature at the reference location which are observed at the same time or at as close an observation time as possible to determine the temperature pattern or homogeneity within the chamber under steady state conditions. The reference sensor should preferably be located at the geometric center of the chamber.



CALIBRATION CERTIFICATE

Date of Issue Jun 28, 2024

Cert No. 24/2415

Site Calibration

Order No. 24060337

Results (without adjustment)

Cal Point (°C)	UUC Setting (°C)	UUC Reading (°C)	Reference Thermometer (°C)		Stability \pm (°C)	Uniformity (°C)	Uncertainty \pm (°C)
35.0	35.0	35.0	Position 1	35.138	0.067	0.253	0.30
			Position 2	35.099			
			Position 3	35.075			
			Position 4	35.187			
			Position 5	35.173			
			Position 6	34.988			
			Position 7	34.878			
			Position 8	34.965			
			Position 9	34.970			

The stability and uniformity was taken into account in the measurement uncertainty stated.

The above results are valid exclusively for calibration samples as mentioned in the report.

The reported expanded uncertainty is based on a standard uncertainty multiplied by a coverage factor $k=2$, providing a level of confidence of approximately 95%. The uncertainty evaluation has been carried out in accordance with ONAC requirements.

APPROVED SIGNATORY :

☐ MR. PRAJUCKPETCH THONGSOOKCHOTE

☐ MR. DAMRONG MULSING

☒ MR. JATURAPAT THONGSOOKCHOTE

Incubator
Model: IN110 S/N: D415.0797 ID.No: CHM000181

Cert.No. 24/2415

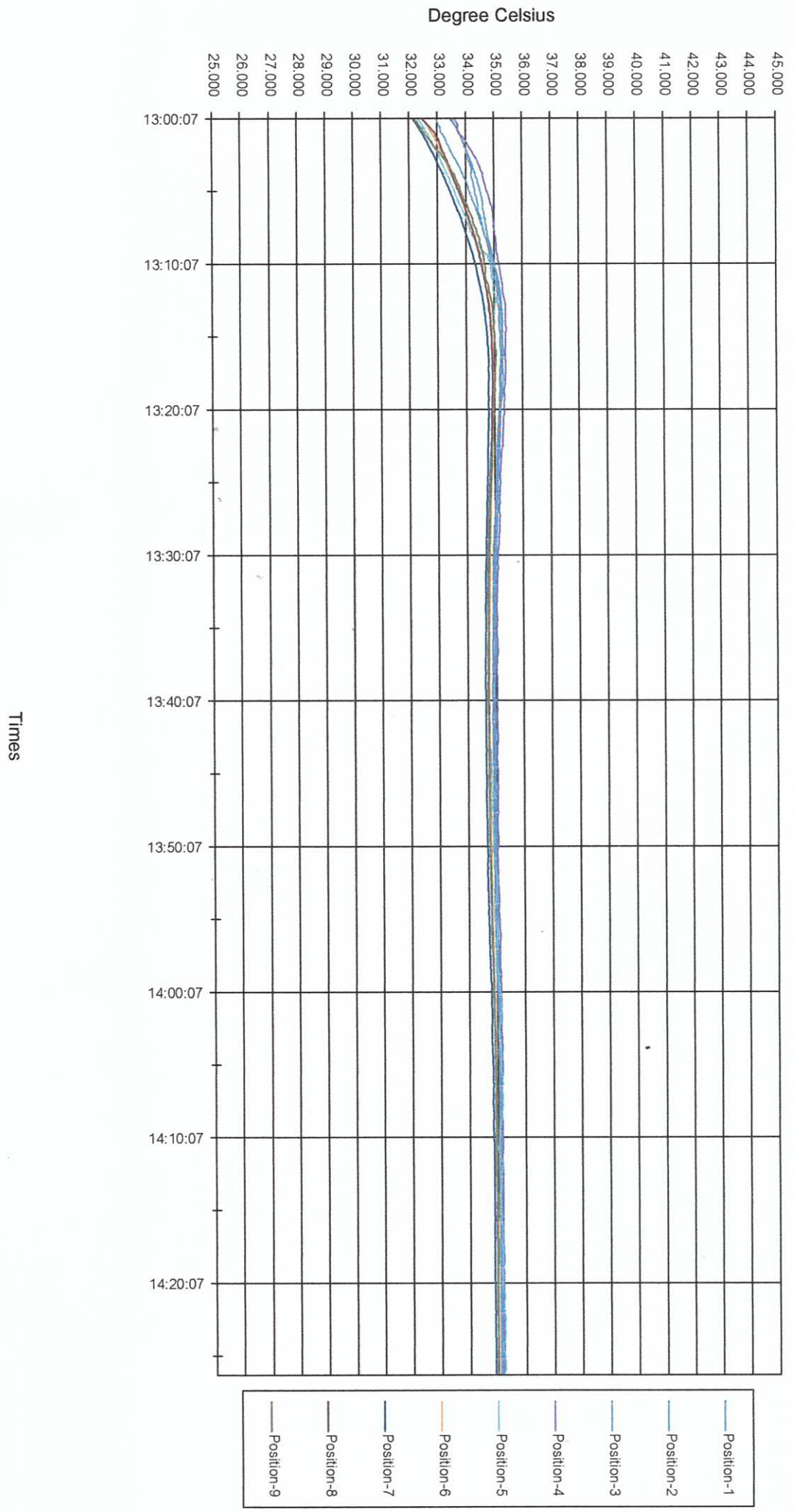

Handwritten signature